



MINISTERIO
DE DEFENSA

IE- 06-410-002

SECRETARÍA DE
ESTADO DE DEFENSA

--- , ---

INSTITUTO
DE
VIVIENDA,
INFRAESTRUCTURA
Y
EQUIPAMIENTO
DE LA
DEFENSA

PLIEGO DE CONDICIONES TÉCNICAS QUE HAN DE REGIR EN LA ENAJENACIÓN EN
SUBASTA PÚBLICA DE LA PROPIEDAD DEL ESTADO-RAMO DE DEFENSA, denominada:

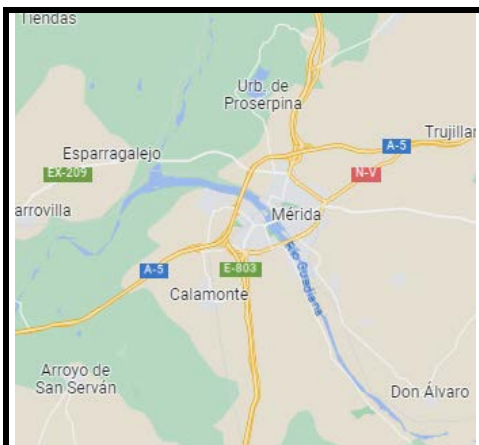

“LOCAL EN CALLE ALEJANDRO LABORDE Nº 2, BAJO-DC”
en MÉRIDA (BADAJOZ)

Superficie Registral.- 190,80 m²



PLIEGO DE CONDICIONES TÉCNICAS QUE HAN DE REGIR EN LA ENAJENACIÓN EN SUBASTA PÚBLICA DE LA PROPIEDAD DEL ESTADO-Ramo de Defensa, Denominada:

"LOCAL EN CALLE ALEJANDRO LABORDE Nº 2, BAJO-DC" en MÉRIDA (BADAJOZ)

LOCAL OBJETO DE SUBASTA (Contorno color rojo)

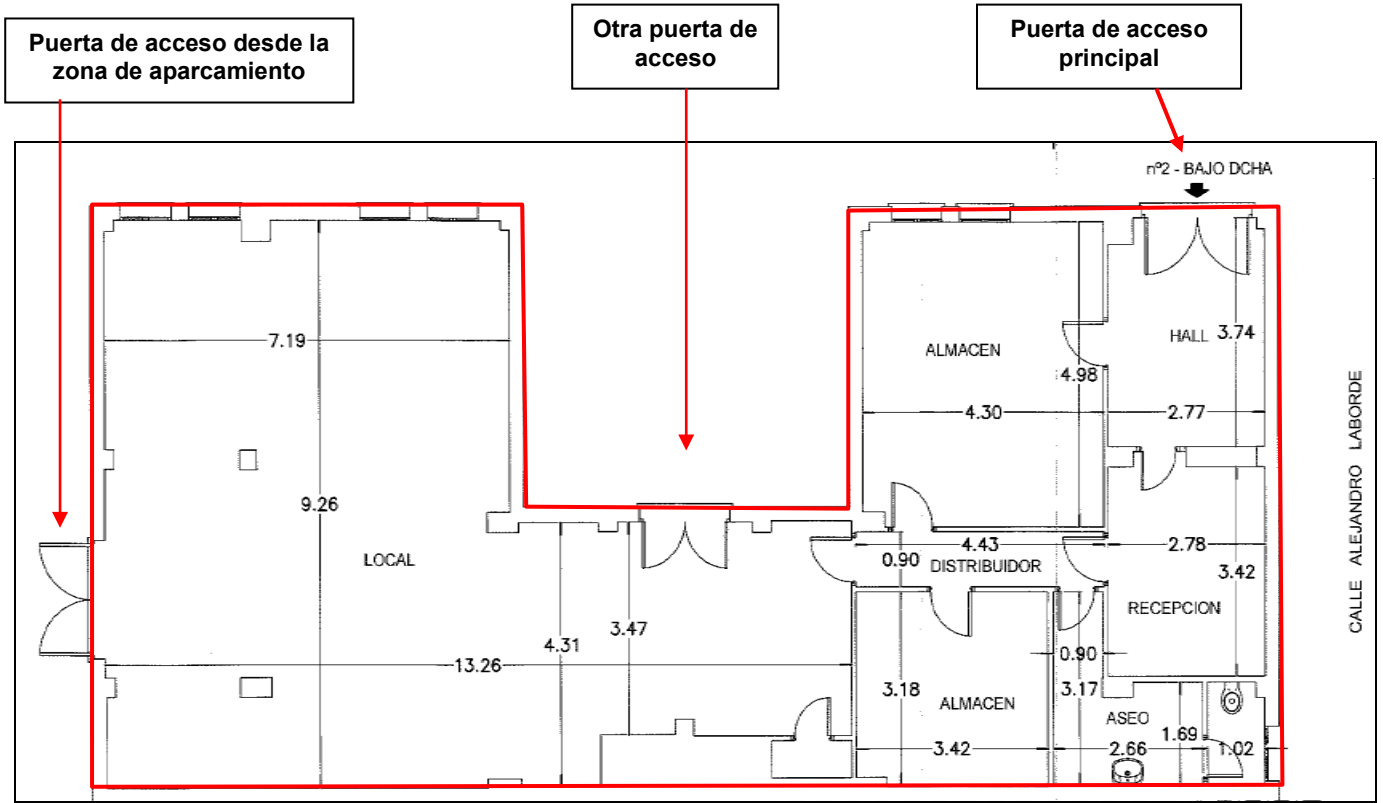

MARIO JAVIER TALAVERA INESTA - 2023-10-25 13:47:41 CEST, accion=Firma, cargo=SUBDIRECCIÓN GRAL. TÉCNICO Y DE ENAJENACIÓN, unidad=Subdirección General Técnica y de Enajenación, organizacion=INVIED
 FRANCISCO JOSE NUÑEZ FRASQUET - 2023-10-25 12:16:18 CEST, accion=Firma, cargo=Jefe Area Proyectos Especiales, unidad=Subdirección General Técnica y de Enajenación, organizacion=INVIED
 Puede comprobar la autenticidad de esta copia mediante CSV: OIP_XMUABS6B66AZ4G779FYQ76IBAH2 en https://www.pap.hacienda.gob.es

CORREO ELECTRÓNICO

inviedbuzon@oc.mde.es

ISAAC PERAL, 20
 28015 MADRID
 TEL: 91-6020601
 FAX 91-6020928

SITUACIÓN DEL LOCAL EN SU EDIFICIO DEL Nº 2

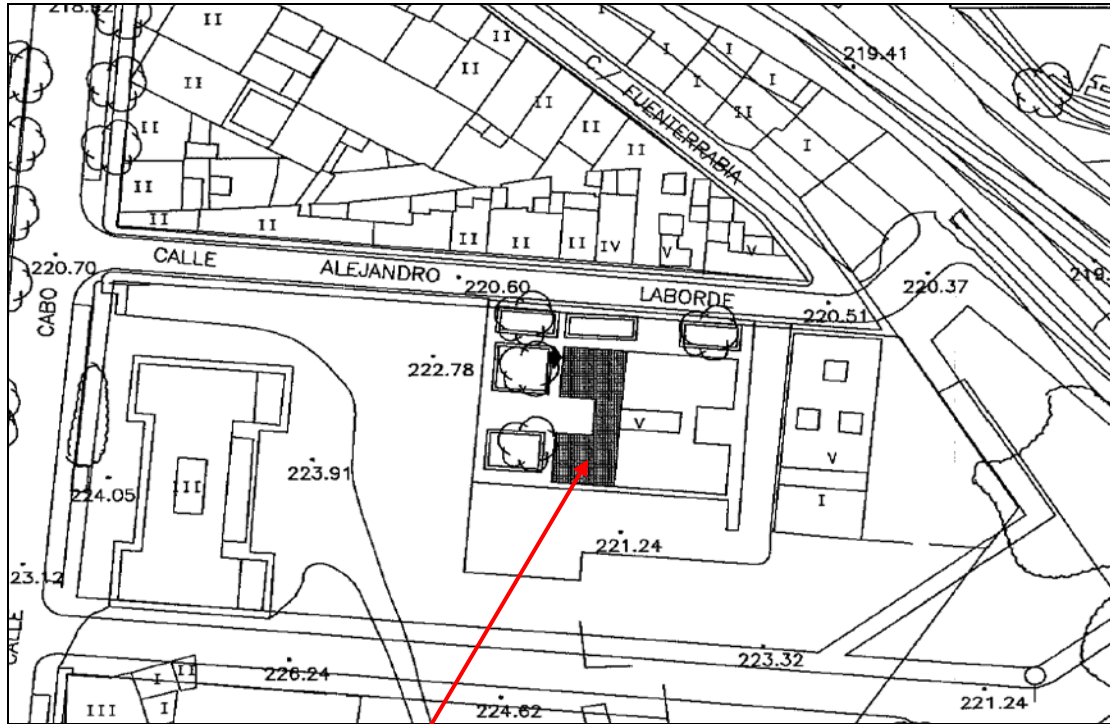

SITUACIÓN



MARIO JAVIER TALAVERA INESTA - 2023-10-25 13:47:41 CEST, acción=Firma, cargo=SUBDIRECTOR GRAL. TÉCNICO Y DE ENAJENACIÓN, organización=INVIED
FRANCISCO JOSE NUÑEZ FRASQUET - 2023-10-25 12:16:18 CEST, acción=Firma, cargo=Jefe Area Proyectos Especiales, unidad=Subdirección General Técnica y de Enajenación, organización=INVIED
Puede comprobar la autenticidad de esta copia mediante CSV: OIP_XMUABS6B66AZ4G779FYQ76IBA2 en <https://www.pep.hacienda.gob.es>



SITUACIÓN Y DESCRIPCIÓN

La propiedad objeto de subasta se encuentra en el término municipal de Mérida (Badajoz), dentro del conjunto inmobiliario formado por el portal nº 2 de la calle Pintor Alejandro Laborde, con acceso independiente a la derecha del portal.

Se trata de un local comercial que tiene forma de polígono irregular en "U".

La fachada principal del edificio es de ladrillo cara vista. La puerta de acceso principal al local es de dos hojas, metálica, acristalada y con un cierre metálico, tiene otros dos accesos secundarios, uno de ellos es mediante una puerta metálica de dos hojas, acristalada con rejas y el otro acceso, que da a la zona de aparcamiento, es mediante una puerta metálica ciega de dos hojas, las ventanas son abatibles metálicas acristaladas. Todos los huecos se encuentran protegidos mediante reja metálica, excepto uno. Tiene, también, fachada al patio interior de la parcela, el resto de paredes perimetrales son medianeras con otro local y con las zonas comunes del edificio.

Interiormente el local está distribuido en dependencias. El solado es mediante solería de terrazo. Las paredes se encuentran revestidas de pasta de yeso con acabado en pintura, el aseo, se encuentra alicatado hasta media altura, el resto (hasta el techo) está revestido de pasta de yeso con acabado en pintura. El techo deja una altura libre de 2,52 metros.

Superficies

Registral.- 190,80 m² construidos. 146,43 útil.

Catastral.- 228 m² construidos.

DESCRIPCIÓN REGISTRAL

URBANA. Número uno.- Local comercial en Mérida al sitio Arquitas con frente a la calle Alejandro Laborde nº 2, planta baja. Superficie construida: ciento noventa metros, ochenta decímetros cuadrados (190,80 m²), y la útil ciento cuarenta y seis metros, cuarenta y tres decímetros cuadrados (146,43 m²).



Linderos:

Frente, con espacio libre de su parcela.

Derecha, con espacio libre de su parcela por el que también tiene acceso.

Izquierda, con calle Alejandro Laborde.

Fondo, con portal de acceso, caja de escalera y ascensores y local destinado a centro de transformación.

CUOTA: Le corresponde una cuota de participación de 8,48%.

DATOS REGISTRALES

Inscrita en pleno dominio a favor del Estado, Instituto de Vivienda, Infraestructura y Equipamiento de la Defensa, como finca número 75847, al tomo 2130, Libro 835, Folio 6, Inscripción 2ª del registro de la propiedad número uno de Mérida.

IDUFIR: 06019000602415.

CARGAS Y SERVIDUMBRES

Afección. Exenta de transmisiones. Esta finca queda afecta por cinco años, al pago de las liquidaciones complementarias que eventualmente puedan girarse por el Impuesto sobre Transmisiones Patrimoniales y Actos Jurídicos Documentados. Liquidada como exenta de la que se archiva copia. Mérida a 4 de junio de 2013.

CONDICIONES URBANÍSTICAS

Plan General Municipal de Ordenación Urbana de Mérida.

Suelo.- Urbano consolidado

Uso.- Local en edificio residencial

Norma Zonal.- 014



DATOS CATASTRALES

De acuerdo con la certificación catastral de fecha, 18 de octubre de 2023, el inmueble que se subasta consta de las siguientes características:

- * Parcela de naturaleza urbana, uso comercial, con referencia catastral **1212029QD3111S0001BI**, con una superficie construida de 228 m².

Titularidad.- Instituto de Vivienda, Infraestructura y Equipamiento de la Defensa 100%.

VALORACIÓN

Según la base de tasación de la Subdirección General Técnica y de Enajenación de INVIED O.A. fechada en octubre de 2023, y cuyo importe se refleja en el Pliego de Condiciones Administrativas Regulatoras.

OBSERVACIONES

La superficie y valoración que figuran en el Pliego de Condiciones Administrativas Regulatoras deben considerarse como cuerpo cierto y tanto alzado respectivamente. Se entiende que los licitantes conocen la finca, así como sus características físicas, urbanísticas y jurídicas, que expresamente admiten, y que han sido tenidas en cuenta a todos sus efectos al concurrir a esta licitación.

Conforme,
**EL SUBDIRECTOR GENERAL TÉCNICO
Y DE ENAJENACIÓN**
Documento Firmado Digitalmente

Fdo.- Mario Javier Talavera Iniesta

Madrid, octubre de 2023
El Ingeniero Jefe de la Unidad Técnica 2
Documento Firmado Digitalmente

Fdo. Francisco J. Núñez Frasquet

EDIFICIO DONDE ESTÁ EL LOCAL

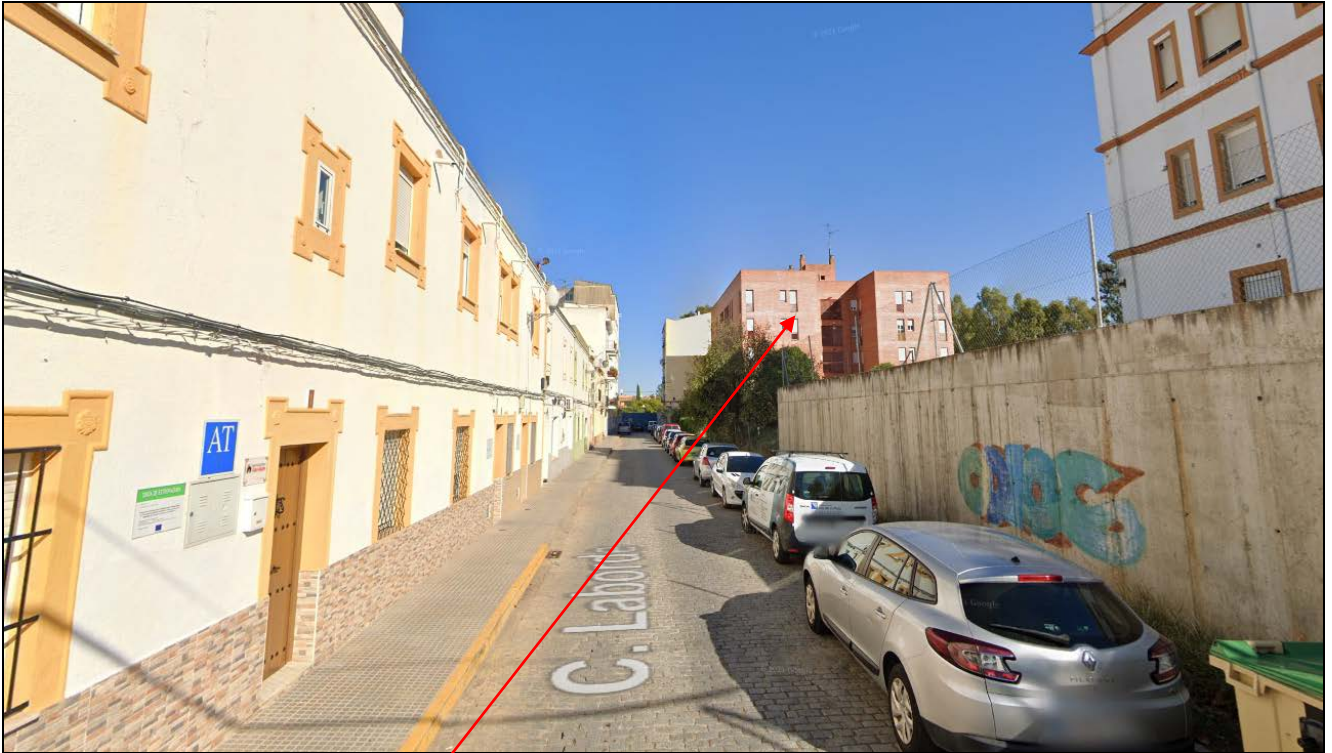

Edificio donde está el local

Circo Romano



MARIO JAVIER TALAVERA INESTA - 2023-10-25 13:47:41 CEST, acción=Firma, cargo=SUBDIRECTOR GRAL. TÉCNICO Y DE ENAJENACIÓN, unidad=Subdirección General Técnica y de Enajenación, organización=INVIED
FRANCISCO JOSE NUÑEZ FRASQUET - 2023-10-25 12:16:18 CEST, acción=Firma, cargo=Jefe Area Proyectos Especiales, unidad=Subdirección General Técnica y de Enajenación, organización=INVIED
Puede comprobar la autenticidad de esta copia mediante CSV: OIP_XMUABS6B66AZ4G779FYQ761BAH2 en <https://www.pap.hacienda.gob.es>



SITUACIÓN EN EL CASCO URBANO DE MÉRIDA



SITUACIÓN

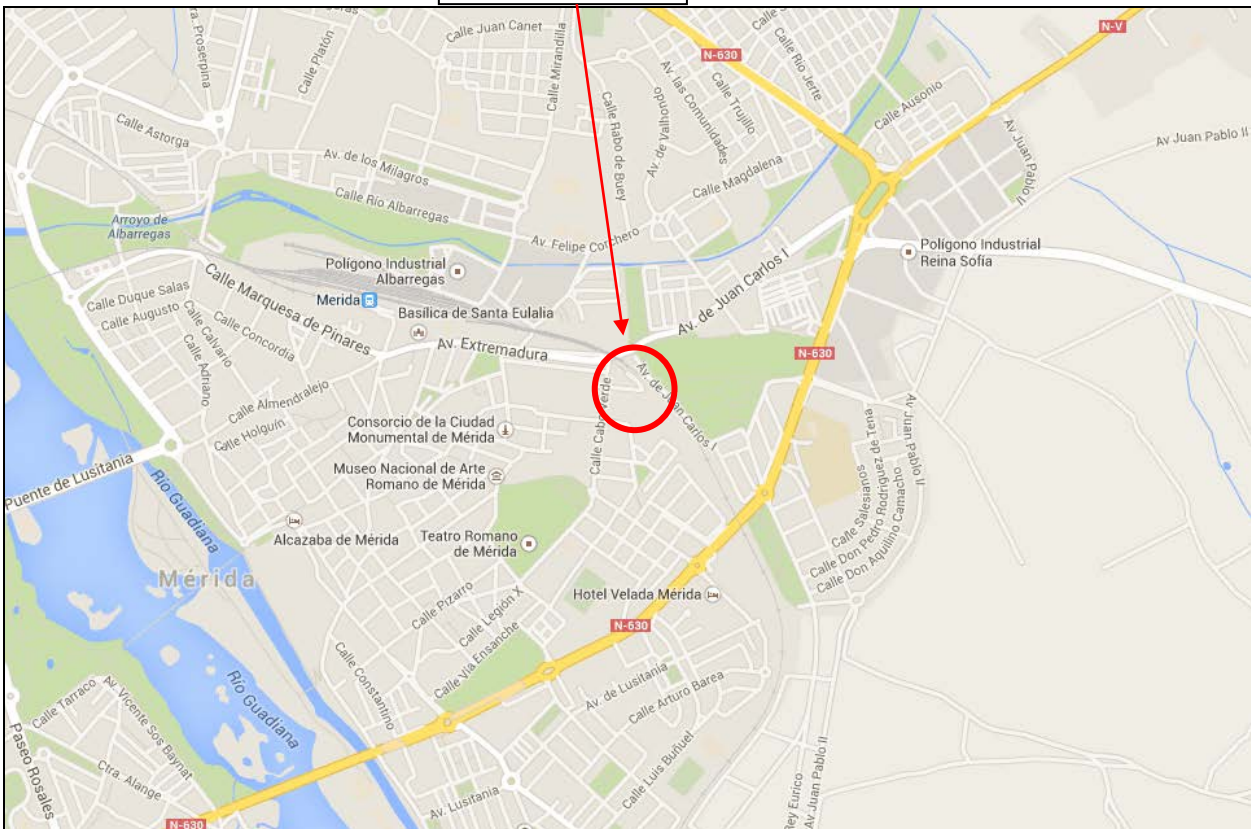

MARIO JAVIER TALAVERA INESTA - 2023-10-25 13:47:41 CEST, acción=Firma, cargo=SUBDIRECTOR GRAL. TÉCNICO Y DE ENAJENACIÓN, unidad=Subdirección General Técnica y de Enajenación, organización=INVIED FRANCISCO JOSE NUÑEZ FRASQUET - 2023-10-25 12:16:18 CEST, acción=Firma, cargo=Jefe Area Proyectos Especiales, unidad=Subdirección General Técnica y de Enajenación, organización=INVIED Puede comprobar la autenticidad de esta copia mediante CSV: OIP_XMUABS6B66AZ4G779FYQ76IBAH2 en https://www.pap.hacienda.gob.es



INFORMACIÓN REGISTRAL



INFORMACIÓN REGISTRAL

Información Registral expedida por:

MARIA PURIFICACION PASCUAL RINCON

Registrador de la Propiedad de MERIDA

C/ Arzobispo Mausona 5
06800 - MÉRIDA (BADAJOZ)
Teléfono: (924)316511
Fax: 924330065

Correo electrónico: merida1@registrodelapropiedad.org

correspondiente a la solicitud formulada por:

INVIED

con DNI/CIF: Q2801824J

INTERÉS LEGÍTIMO ALEGADO:

El solicitante es titular de algún derecho sobre la finca.

IDENTIFICADOR DE LA SOLICITUD: F39PT62C6

(Citar este identificador para cualquier cuestión relacionada con esta nota simple)
Su referencia:



C. S. V. : 20601928E30BC32F

WWW.REGISTRADORES.ORG

Pág. 1 de 4

MARIO JAVIER TALAVERA INESTA - 2023-10-25 13:47:41 CEST, acción=Firma, cargo=SUBDIRECTOR GRAL. TÉCNICO Y DE ENAJENACIÓN, unidad=Subdirección General Técnica y de Enajenación, organización=INVIED
FRANCISCO JOSE NUÑEZ FRASQUET - 2023-10-25 12:16:18 CEST, acción=Firma, cargo=Jefe Área Proyectos Especiales, unidad=Subdirección General Técnica y de Enajenación, organización=INVIED
Puede comprobar la autenticidad de esta copia mediante CSV: OIP_XMUABS6B66AZ4G779FYQ76IBA2 en https://www.pap.hacienda.gob.es



INFORMACIÓN REGISTRAL

REGISTRO DE LA PROPIEDAD MÉRIDA 1

FINCA DE MERIDA N°: 75847 IDUFIR 06019000602415

Fecha de Emisión: dieciocho de octubre del año dos mil veintitrés
Solicitante: Don INVIED con N.I.F. Q2801824J Solicitud: F39PT62C6

DESCRIPCION DE LA FINCA

Naturaleza URBANA: Local comercial
Localización: CALLE ALEJANDRO LABORDE 2, Planta: BAJA
N°Orden: 1
Cuota: ocho enteros, cuarenta y ocho centésimas por ciento
Referencia catastral NO CONSTA

Superficies:
Construida: 190,8
Util: 146,43

Linderos:
Frente, CON ESPACIO LIBRE DE SU PARCELA
Derecha, CON ESPACIO LIBRE DE SU PARCELA PRO EL QUE TAMBIEN TIENE ACCESO
Izquierda, CALLE ALEJANDRO LABORDE
Fondo, CON PORTAL DE ACCESO, CAJA DE ESCALERA Y ASCENSORES Y LOCAL DESTINADO A CENTRO DE TRANSFORMACION

URBANA.-NUMERO UNO .-LOCAL COMERCIAL EN MERIDA AL SITIO ARQUITAS CON FRENTE A LA CALLE ALEJANDRO LABORDE NUMERO 2

TITULARIDADES

Table with 5 columns: NOMBRE TITULAR, N.I.F., TOMO, LIBRO, FOLIO ALTA. Row 1: INSTITUTO DE VIVIENDA INFRAESTRUCTURA Y EQUIPAMIENTO DE LA DEFENSA, Q2801824J, 2130, 835.

100,000000% (TOTALIDAD) del pleno dominio, por título de cambio de titularidad. Formalizada en certificación administrativa con fecha 24/04/13, autorizada en MADRID.
Fecha Inscripción: 04/06/2013

Estado de Coordinación con CATASTRO: No coordinado con catastro



WWW.REGISTRADORES.ORG

C.S.V.: 20601928E30BC32F

MARIO JAVIER TALAVERA INESTA - 2023-10-25 13:47:41 CEST, acción=Firma, cargo=SUBDIRECTOR GRAL. TÉCNICO Y DE ENAJENACIÓN, unidad=Subdirección General Técnica y de Enajenación, organización=INVIED
FRANCISCO JOSE NUÑEZ FRASQUET - 2023-10-25 12:16:18 CEST, acción=Firma, cargo=Jefe Area Proyectos Especiales, unidad=Subdirección General Técnica y de Enajenación, organización=INVIED
Puede comprobar la autenticidad de esta copia mediante CSV: OIP_XMUABS6B66AZ4G779FYQ76IBA2 en https://www.pap.hacienda.gob.es



INFORMACIÓN REGISTRAL

<https://geoportal.registradores.org/idufir/06019000602415>

CARGAS

- **AFECCIÓN. EXENTA DE TRANSMISIONES.** Esta finca queda **afecta** por cinco años, al pago de las liquidaciones complementarias que eventualmente puedan girarse por el impuesto sobre **Transmisiones Patrimoniales y Actos Jurídicos Documentados**, LIQUIDADADA COMO **EXENTA** de la que se archiva copia. Merida a 4 de Junio de 2013. **Plazo: 5 años.**

Nota Número: 1 Al Margen de Insc/Anot: 3 Tomo: 2.130 Libro: 835 Folio: 6
Fecha: 04/06/2013

Documentos relativos a la finca presentados y pendientes de despacho, vigente el asiento de presentación, al cierre del Libro Diario del día anterior a la fecha de expedición de la presente nota:

NO hay documentos pendientes de despacho

AVISO: Los datos consignados en la presente nota se refieren al día de **DIECIOCHO DE OCTUBRE DEL AÑO DOS MIL VEINTITRÉS**, antes de la apertura del diario.

A los efectos del Reglamento General de Protección de Datos 2016/679 del Parlamento Europeo y del Consejo, de 27 de abril de 2016, relativo a la protección de las personas físicas en lo que respecta al tratamiento de datos personales y a la libre circulación de estos datos (en adelante, "RGPD"), queda informado:

- De conformidad con lo dispuesto en la solicitud de publicidad registral, los datos personales expresados en la misma han sido y serán objeto de tratamiento e incorporados a los Libros y archivos del Registro, cuyo responsable es el Registrador, siendo el uso y fin del tratamiento los recogidos y previstos expresamente en la normativa registral, la cual sirve de base legitimadora de este tratamiento.

- Conforme al art. 6 de la Instrucción de la Dirección General de Seguridad Jurídica y Fé Pública de 17 de febrero de 1998, el titular de los datos queda informado que los mismos serán cedidos con el objeto de satisfacer el derecho del titular de la/s finca/s o derecho/s inscritos en el Registro a ser informado, a su instancia, del nombre o de la denominación y domicilio de las personas físicas o jurídicas que han recabado información respecto a su persona o bienes.-

- El periodo de conservación de los datos se determinará de acuerdo a los criterios establecidos en la legislación registral, resoluciones de la Dirección General de Seguridad Jurídica y Fé Pública e instrucciones colegiales. En el caso de la facturación de servicios, dichos periodos de conservación se determinarán de acuerdo a la normativa fiscal y tributaria aplicable en cada momento. En todo caso, el Registro podrá conservar los datos por un tiempo



C.S.V.: 20601928E30BC32F

WWW.REGISTRADORES.ORG

Pág. 3 de 4



INFORMACIÓN REGISTRAL

superior a los indicados conforme a dichos criterios normativos en aquellos supuestos en que sea necesario por la existencia de responsabilidades derivadas de la prestación servicio.-

- La información puesta a su disposición es para su uso exclusivo y tiene carácter intransferible y confidencial y únicamente podrá utilizarse para la finalidad por la que se solicitó la información. Queda prohibida la transmisión o cesión de la información por el usuario a cualquier otra persona, incluso de manera gratuita.-

- De conformidad con la Instrucción de la Dirección General de Seguridad Jurídica y Fé Pública de 17 de febrero de 1998 queda prohibida la incorporación de los datos que constan en la información registral a ficheros o bases informáticas para la consulta individualizada de personas físicas o jurídicas, incluso expresando la fuente de procedencia.-

En cuanto resulte compatible con la normativa específica y aplicable al Registro, se reconoce a los interesados los derechos de acceso, rectificación, supresión, oposición, limitación y portabilidad establecidos en el RGPD citado, pudiendo ejercitarlos dirigiendo un escrito a la dirección del Registro. Del mismo modo, el usuario podrá reclamar ante la Agencia Española de Protección de Datos (AEPD): www.agpd.es. Sin perjuicio de ello, el interesado podrá ponerse en contacto con el delegado de protección de datos del Registro, dirigiendo un escrito a la dirección dpo@corpme.es

Honorarios: 3,64 Euros

Este documento incorpora un sello electrónico para garantizar su origen e integridad creado por el REGISTRO PROPIEDAD DE MERIDA 1 a día dieciocho de octubre del dos mil veintitrés.



(*) C.S.V. : 20601928E30BC32F

Servicio Web de Verificación: <https://www.registradores.org/csv>

(*) Este documento tiene el carácter de copia de un documento electrónico. El Código Seguro de Verificación permite contrastar la autenticidad de la copia mediante el acceso a los archivos electrónicos del órgano u organismo público emisor. Las copias realizadas en soporte papel de documentos públicos emitidos por medios electrónicos y firmados electrónicamente tendrán la consideración de copias auténticas siempre que incluyan la impresión de un código generado electrónicamente u otros sistemas de verificación que permitan contrastar su autenticidad mediante el acceso a los archivos electrónicos del órgano u Organismo público emisor. (Art. 27.3 de la Ley 39/2015, de 1 de octubre, del Procedimiento Administrativo Común de las Administraciones Públicas.).



C.S.V.: 20601928E30BC32F

WWW.REGISTRADORES.ORG

Pág. 4 de 4

MARIO JAVIER TALAVERA INESTA - 2023-10-25 13:47:41 CEST, acción=Firma, cargo=SUBDIRECTOR GRAL. TÉCNICO Y DE ENAJENACIÓN, unidad=Subdirección General Técnica y de Enajenación, organización=INVIED FRANCISCO JOSE NUÑEZ FRASQUET - 2023-10-25 12:16:18 CEST, acción=Firma, cargo=Jefe Area Proyectos Especiales, unidad=Subdirección General Técnica y de Enajenación, organización=INVIED Puede comprobar la autenticidad de esta copia mediante CSV: OIP_XMUABS6B66AZ4G779FYQ76IBA2 en <https://www.pep.hacienda.gob.es>

FIRMADO



CERTIFICACIÓN CATASTRAL



SECRETARÍA DE ESTADO DE HACIENDA
DIRECCIÓN GENERAL DEL CATASTRO

CERTIFICACIÓN CATASTRAL DESCRIPTIVA Y GRÁFICA

Referencia catastral: 1212029QD3111S0001B1

DATOS DESCRIPTIVOS DEL INMUEBLE

Localización: CL PINTOR ALEJANDRO LA BORDE 2 Es:1 Pl:00 Pt:01 06880 MERIDA [BADAJOZ]

Clase: Urbano

Uso principal: Comercial

Superficie construida: 228 m2

Año construcción: 1980

Valor catastral [2023]: 88.356,84 €

Valor catastral suelo: 31.714,80 €

Valor catastral construcción: 56.642,04 €

Titularidad

Apellidos Nombre / Razón social	NIF/NIE	Derecho	Domicilio fiscal
INSTITUTO DE VIVIENDA INFRAESTRUCTURA Y EQUIPAMIENTO DE LA DEF	Q2801824J	100,00% de propiedad	CL ISAAC PERAL 32 28015 MADRID [MADRID]

Construcción

Esc./Plta./Prta.	Destino	Superficie m ²	Esc./Plta./Prta.	Destino	Superficie m ²
1/00/01	COMERCIO	228			

PARCELA CATASTRAL

Superficie gráfica: 1.735 m2

Parcela con varios inmuebles [division horizontal]

Coefficiente de participación: 8,4800 %



Este certificado refleja los datos incorporados a la Base de Datos del Catastro. Solo podrá utilizarse para el ejercicio de las competencias del solicitante.

Solicitante: MINISTERIO DE DEFENSA. INSTITUTO DE VIVIENDA, INFRAESTRUCTURA Y EQUIPAMIENTO DE LA DEFENSA

Finalidad: Pliego de Condiciones Técnicas

Fecha de emisión: 18/10/2023

Documento firmado con CSV y sello de la Dirección General del Catastro
CSV: 3SQPDXFRFKBM81TK (verificable en <https://www.sodocatastro.gob.es>) | Fecha de firma: 18/10/2023



Escala: 1/1000

Hoja 1/2



SECRETARÍA DE ESTADO DE HACIENDA
DIRECCIÓN GENERAL DEL CATASTRO

CERTIFICACIÓN CATASTRAL DESCRIPTIVA Y GRÁFICA

Referencia catastral: 1212029QD3111S0001BI

RELACIÓN DE PARCELAS COLINDANTES

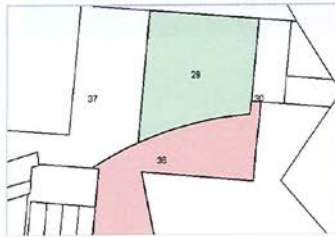

Referencia catastral: 1212036QD3111S0001PI

Localización: CL PONTEZUELAS 55
MERIDA [BADAJOZ]

Titularidad principal

Apellidos Nombre / Razón social	NIF	Domicilio fiscal
AYUNTAMIENTO DE MERIDA	P0608300J	PZ ESPAÑA 1 06800 MERIDA [BADAJOZ]



Referencia catastral: 1212037QD3111S0001LI

Localización: CL PINTOR ALEJANDRO LA BORDE 2(A)
MERIDA [BADAJOZ]

Titularidad principal

Apellidos Nombre / Razón social	NIF	Domicilio fiscal
INSTITUTO DE VIVIENDA INFRAESTRUCTURA Y EQUIPAMIENTO	Q2801824J	CL ISAAC PERAL 32 28015 MADRID [MADRID]



Referencia catastral: 1212030QD3111S

Localización: CL PINTOR ALEJANDRO LA BORDE 4
MERIDA [BADAJOZ]

Titularidad principal

Apellidos Nombre / Razón social	NIF	Domicilio fiscal
COMUNIDAD DE PROPIETARIOS		

Documento firmado con CSV y sello de la Dirección General del Catastro
CSV: 3SQPDXFRFKBM81TK (verificable en https://www.sedecatastro.gob.es) | Fecha de firma: 18/10/2023



Hoja 2/2

FOTOGRAFÍAS



Fachadas a zona ajardinada del conjunto (por donde tiene dos accesos)



Fachada a zona de aparcamiento del conjunto

MARIO JAVIER TALAVERA INESTA - 2023-10-25 13:47:41 CEST, acción=Firma, cargo=SUBDIRECTOR GRAL. TÉCNICO Y DE ENAJENACIÓN, unidad=Subdirección General Técnica y de Enajenación, organización=INVIED
FRANCISCO JOSE NUÑEZ FRASQUET - 2023-10-25 12:16:18 CEST, acción=Firma, cargo=Jefe Area Proyectos Especiales, unidad=Subdirección General Técnica y de Enajenación, organización=INVIED
Puede comprobar la autenticidad de esta copia mediante CSV: OIP_XMUABS6B66AZ4G779FYQ76IBA42 en <https://www.pap.hacienda.gob.es>



Fachada a zona ajardina y puerta principal



Otra puerta de acceso desde zona ajardinada

MARIO JAVIER TALAVERA INESTA - 2023-10-25 13:47:41 CEST, acción=Firma, cargo=SUBDIRECTOR GRAL. TÉCNICO Y DE ENAJENACIÓN, unidad=Subdirección General Técnica y de Enajenación, organización=INVIED
FRANCISCO JOSE NUÑEZ FRASQUET - 2023-10-25 12:16:18 CEST, acción=Firma, cargo=Jefe Área Proyectos Especiales, unidad=Subdirección General Técnica y de Enajenación, organización=INVIED
Puede comprobar la autenticidad de esta copia mediante CSV: OIP_XMUABS6B66AZ4G779FYQ76IBA2 en <https://www.pep.hacienda.gob.es>



Puerta de acceso desde zona de aparcamiento



Fachada lateral a calle Alejandro Laborde – Una ventana

Interior



Interior – Vista puerta principal



MARIO JAVIER TALAVERA INESTA - 2023-10-25 13:47:41 CEST, acción=Firma, cargo=SUBDIRECTOR GRAL. TÉCNICO Y DE ENAJENACIÓN, unidad=Subdirección General Técnica y de Enajenación, organización=INVIED
FRANCISCO JOSE NUÑEZ FRASQUET - 2023-10-25 12:16:18 CEST, acción=Firma, cargo=Jefe Área Proyectos Especiales, unidad=Subdirección General Técnica y de Enajenación, organización=INVIED
Puede comprobar la autenticidad de esta copia mediante CSV: OIP_XMUABS6B66AZ4G779FYQ76IBA2 en <https://www.pap.hacienda.gob.es>



MARIO JAVIER TALAVERA INESTA - 2023-10-25 13:47:41 CEST, acción=Firma, cargo=SUBDIRECTOR GRAL. TÉCNICO Y DE ENAJENACIÓN, unidad=Subdirección General Técnica y de Enajenación, organización=INVIED
FRANCISCO JOSE NUÑEZ FRASQUET - 2023-10-25 12:16:18 CEST, acción=Firma, cargo=Jefe Área Proyectos Especiales, unidad=Subdirección General Técnica y de Enajenación, organización=INVIED
Puede comprobar la autenticidad de esta copia mediante CSV: OIP_XMUABS6B66AZ4G779FYQ76IBA2 en <https://www.pep.hacienda.gob.es>



Aseo



MARIO JAVIER TALAVERA INESTA - 2023-10-25 13:47:41 CEST, acción=Firma, cargo=SUBDIRECTOR GRAL. TÉCNICO Y DE ENAJENACIÓN, unidad=Subdirección General Técnica y de Enajenación, organización=INVIED
FRANCISCO JOSE NUÑEZ FRASQUET - 2023-10-25 12:16:18 CEST, acción=Firma, cargo=Jefe Area Proyectos Especiales, unidad=Subdirección General Técnica y de Enajenación, organización=INVIED
Puede comprobar la autenticidad de esta copia mediante CSV: OIP_XMUABS6B66AZ4G779FYQ76IBA2 en <https://www.pap.hacienda.gob.es>