



Exp.- IE-28-001-185

**SECRETARÍA DE
ESTADO DE DEFENSA**

...

**INSTITUTO
DE
VIVIENDA,
INFRAESTRUCTURA
Y
EQUIPAMIENTO
DE LA
DEFENSA**

**PLIEGO DE CONDICIONES TÉCNICAS QUE HAN DE REGIR EN LA ENAJENACIÓN EN
SUBASTA PÚBLICA DE LA PROPIEDAD DEL ESTADO-RAMO DE DEFENSA, denominada:**

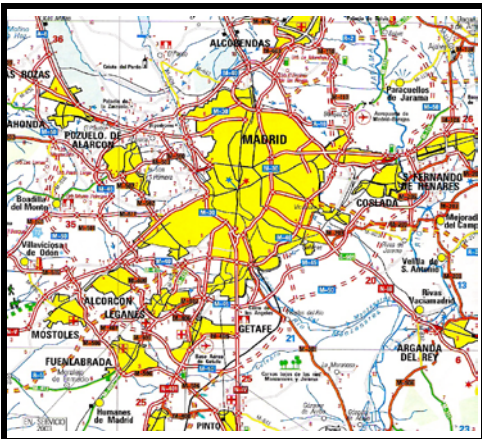

**"LOCAL EN PASEO DE LOS LANCEROS Nº 2, BAJO 15",
en MADRID**

Superficie Registral.- 150,51 m²



PLIEGO DE CONDICIONES TÉCNICAS QUE HAN DE REGIR EN LA ENAJENACIÓN EN SUBASTA PÚBLICA DE LA PROPIEDAD DEL ESTADO-Ramo de Defensa, Denominada:

"LOCAL EN PASEO DE LOS LANCEROS Nº 2, BAJO 15", en MADRID

INMUEBLE OBJETO DE SUBASTA (Plano de planta)

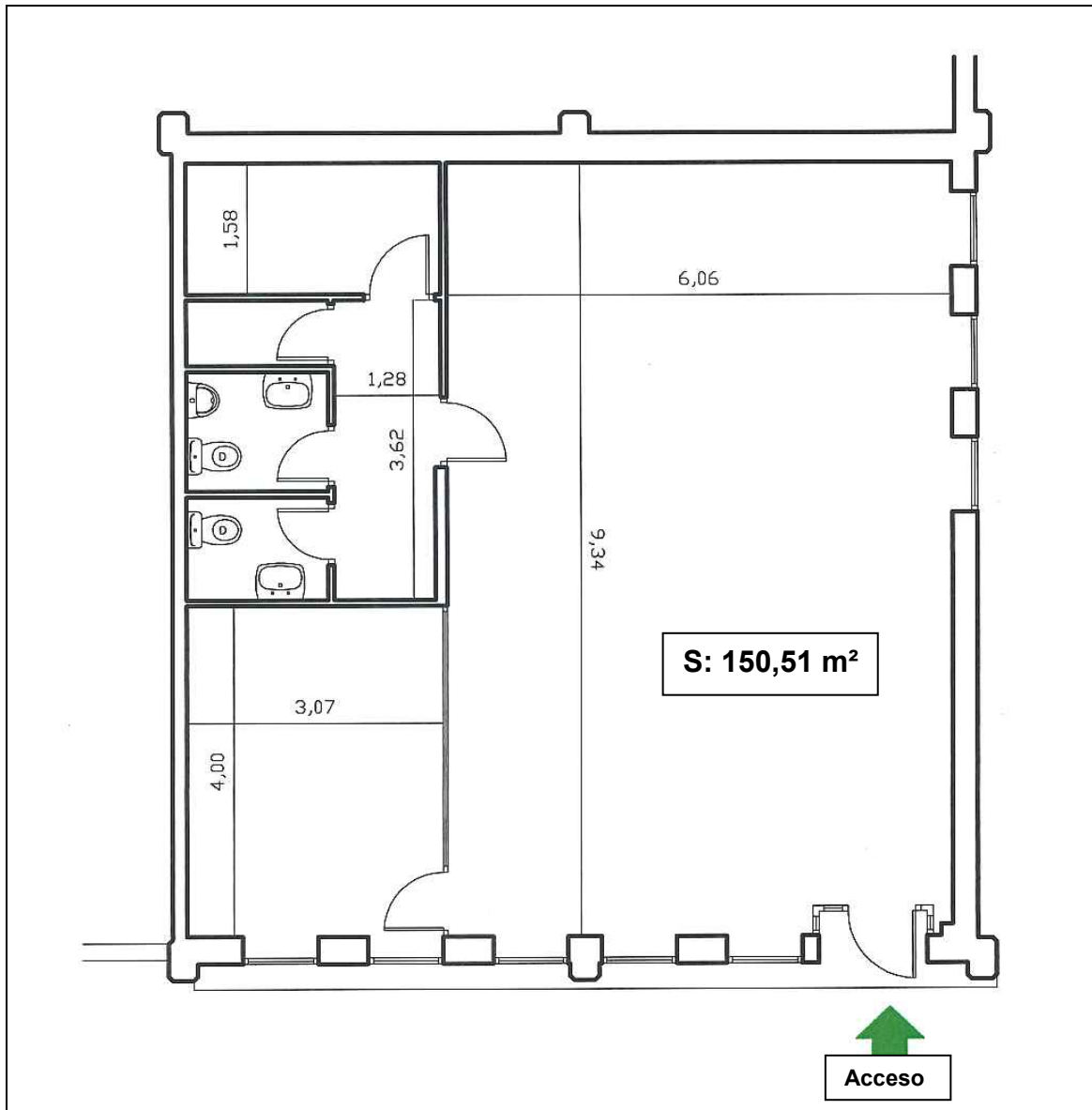

MARIO JAVIER TALAVERA INIESTA - 2023-07-17 16:40:34 CEST, acción=Firma, cargo=SUBDIRECTOR GRAL. TÉCNICO Y DE ENAJENACIÓN, unidad=Subdirección General Técnica y de Enajenación, organizacion=INVIED FRANCISCO JOSE ZAMORA BEAMUD - 2023-07-17 10:08:27 CEST, cargo=Jefe de Unidad, Subdirección General Técnica y de Enajenación, organizacion=INVIED O.A. Puede comprobar la autenticidad de esta copia mediante CSV: OIP_P6ZHV7G7QNDVNQ7WUJ9FPYVWJAB56E en https://www.pap.hacienda.gob.es

CORREO ELECTRÓNICO

inviedbuzon@oc.mde.es

ISAAC PERAL, 20
28015 MADRID
TEL: 91-6020601
FAX 91-6020928



UBICACIÓN DEL INMUEBLE EN EL EDIFICIO DEL Nº 2

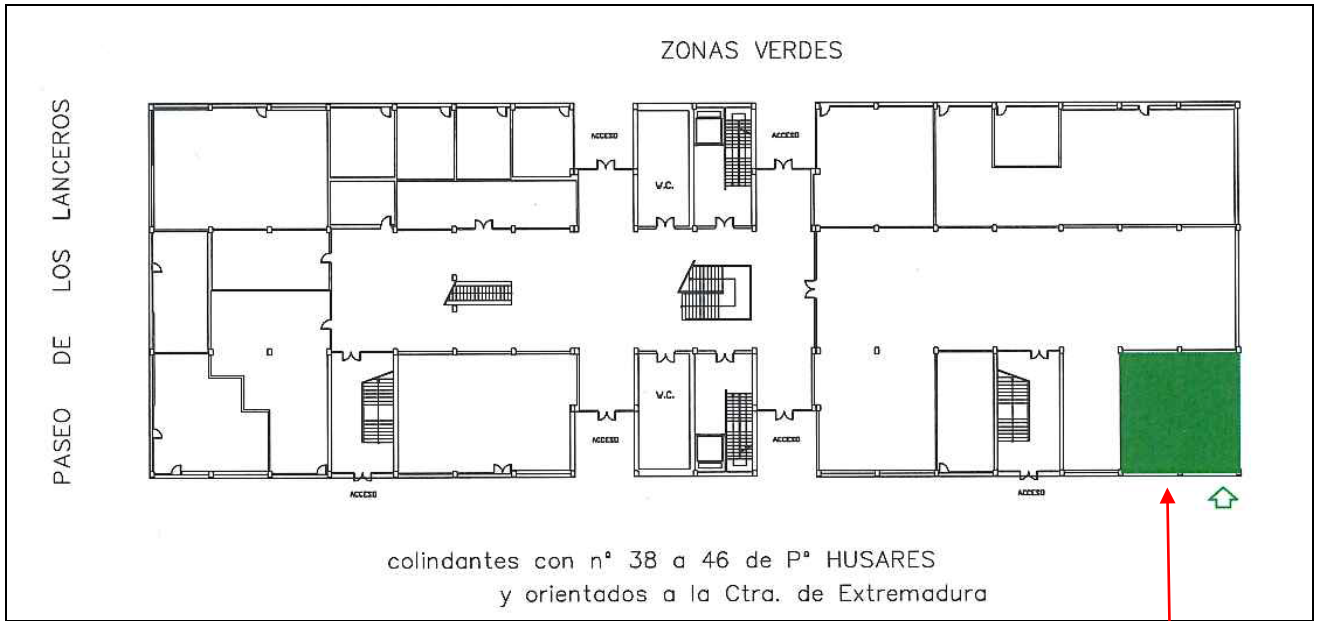

UBICACIÓN DEL LOCAL

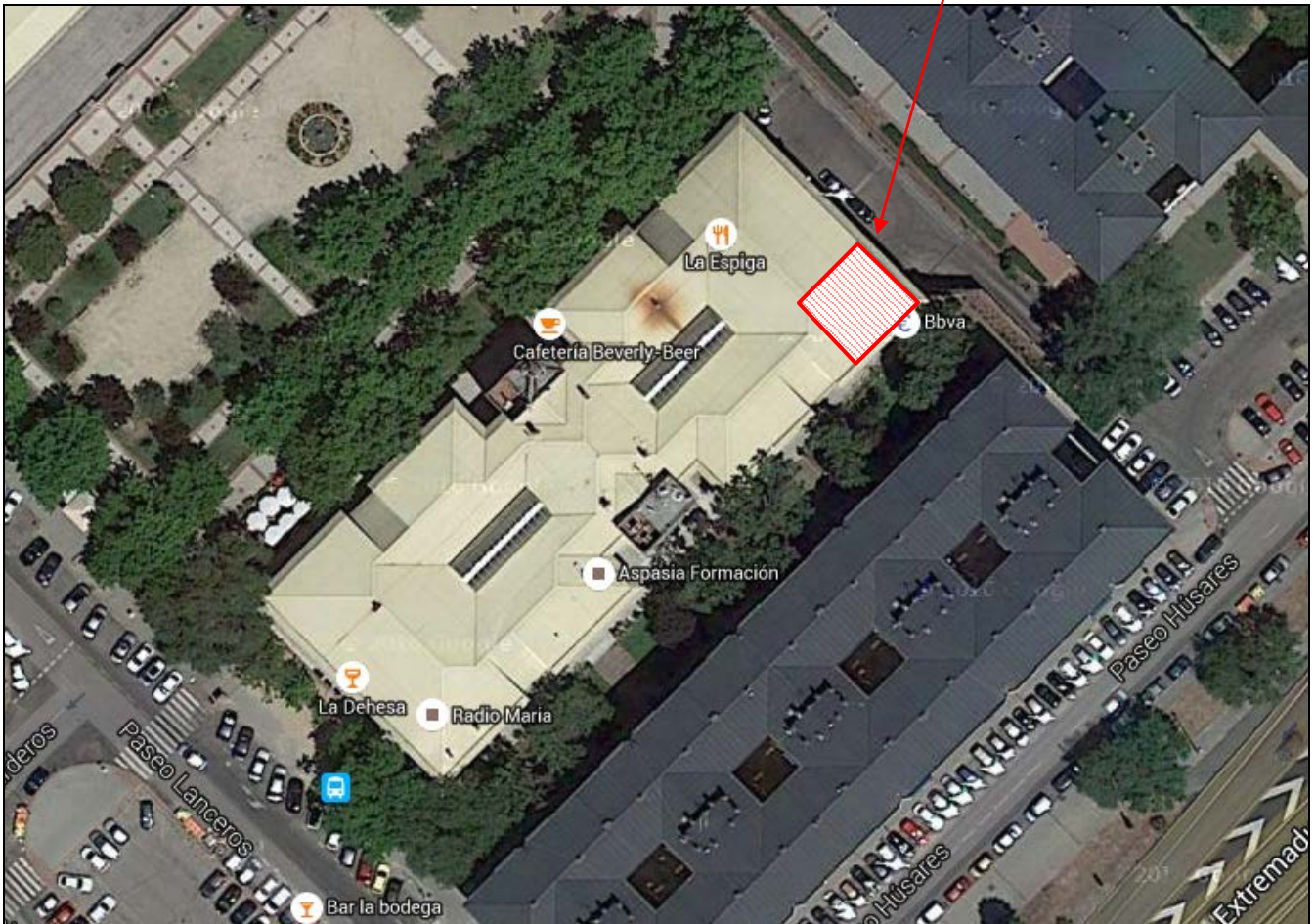

MARIO JAVIER TALAVERA INESTA - 2023-07-17 16:40:34 CEST, acción=Firma, cargo=SUBDIRECTOR GRAL. TÉCNICO Y DE ENAJENACIÓN, unidad=Subdirección General Técnica y de Enajenación, organización=INVIED FRANCISCO JOSE ZAMORA BEAMUD - 2023-07-17 10:08:27 CEST, cargo=Jefe de Unidad, Subdirección General Técnica y de Enajenación, organización=INVIED O.A. Puede comprobar la autenticidad de esta copia mediante CSV: OIP_P6ZHV7G7QNDV7WUJ9FFPWJAB56E en https://www.pap.hacienda.gob.es



SITUACIÓN Y DESCRIPCIÓN

La propiedad objeto de subasta se encuentra en el término municipal de Madrid, en la Colonia Dehesa del Príncipe, en el edificio comercial señalado con el nº 2 del Paseo de los Lanceros, en su planta baja.

Tiene acceso directo desde el exterior del edificio comercial.

Se trata de un local comercial con forma rectangular, distribuido según plano adjunto. Tiene particiones de obra, mampara acristalada y aseos.

Tiene el frente de acceso y ventanas en carpintería de aluminio lacado en color con acristalamiento transparente.

En estancia principal y despacho, solado de gres, paredes revestidas de yeso y falso techo desmontable a 2,60 m.

En zona de servicios, solado de terrazo, paredes alicatadas y falso techo de escayola a 2,22 m. y desmontable a 2,43 m.

Superficies

Registral: La superficie total construida es de 150,51 m², de los cuales 92,78 m² corresponden a la superficie del local y los restantes 57,73 m² corresponden a la parte proporcional de elementos comunes.

Catastral: Superficie construida 160 m².

DESCRIPCIÓN REGISTRAL

URBANA. FINCA NÚMERO VEINTIDOS. Local designado como Local 15, sito en la planta baja del edificio, cuya construcción se encuentra ya finalizada, señalado con el nº 2 del Paseo de los Lanceros, en Madrid. Su superficie total construida, con parte proporcional de zonas comunes, es de ciento cincuenta metros cincuenta y un decímetros cuadrados (150,51 m²).

CUOTA: Le corresponde una cuota de participación en el edificio de 2,20% y en el conjunto inmobiliario al que pertenece de 0,07%.



Linderos:

Por su **frente**, por donde tiene su entrada, con espacios libres del conjunto inmobiliario colindantes con el edificio correspondiente a los portales número 38 al 46 del Paseo de los Húsares.

Por la **derecha**, con espacios libres del conjunto inmobiliario colindantes con el edificio correspondiente a los portales número 32 al 36 del Paseo de los Húsares.

Por la **izquierda**, con local 14 de su misma planta.

Por el **fondo**, con local 14 de su misma planta.

DATOS REGISTRALES

Inscrita en pleno dominio a favor del Estado, Instituto de Vivienda, Infraestructura y Equipamiento de la Defensa, como finca número 75.360, al tomo 1.662, Libro 1.662, Folio 109, Inscripción 2ª del registro de la propiedad número quince de Madrid.

CRU: 28039000821625.

CARGAS Y SERVIDUMBRES

AFECCIÓN. Alegada exención, según copia que archivo, queda afecta esta finca y otras, por cinco años, al pago de la liquidación complementaria que, en su caso se gire, del ITPAJD por la Transmisión Patrimonial a que se refiere la inscripción 2ª. Madrid a 5 de junio de 2013.

CONDICIONES URBANÍSTICAS

| | |
|---------------|--------------------------------|
| Suelo.- | Urbano consolidado. |
| Uso.- | Local en edificio comercial |
| Norma Zonal.- | Ordenanza Reguladora NZ 3.1.a. |
| Distrito.- | 10 Latina. |
| Barrio.- | Campamento. |



DATOS CATASTRALES

De acuerdo a la certificación catastral de fecha 7 de julio de 2023, el inmueble que se subasta consta de las siguientes características:

- * Parcela de naturaleza urbana, uso comercial, con referencia catastral **2704101VK3720D1498GH**, con una superficie construida de 160 m².

Titularidad.- Instituto de Vivienda, Infraestructura y Equipamiento de la Defensa 100%.

VALORACIÓN

Según la base de la tasación realizada por la Subdirección General Técnica y de Enajenación de INVIED, fechada en julio de 2023, y cuyo importe se refleja en el Pliego de Condiciones Administrativas Regulatoras.

OBSERVACIONES

La superficie y valoración que figuran en el Pliego de Condiciones Administrativas Regulatoras deben considerarse como cuerpo cierto y tanto alzado respectivamente. Se entiende que los licitantes conocen la finca, así como sus características físicas, urbanísticas y jurídicas, que expresamente admiten, y que han sido tenidas en cuenta a todos sus efectos al concurrir a esta licitación.

Madrid, julio de 2023

**El Ingeniero de Caminos, Canales y
Puertos del Estado**

Francisco José Zamora Beamud

Conforme:
**EL SUBDIRECTOR GENERAL TÉCNICO Y DE
ENAJENACIÓN,**

Mario Javier Talavera Iniesta

Documento firmado digitalmente al margen

EDIFICIO DONDE ESTÁ SITUADO EL LOCAL

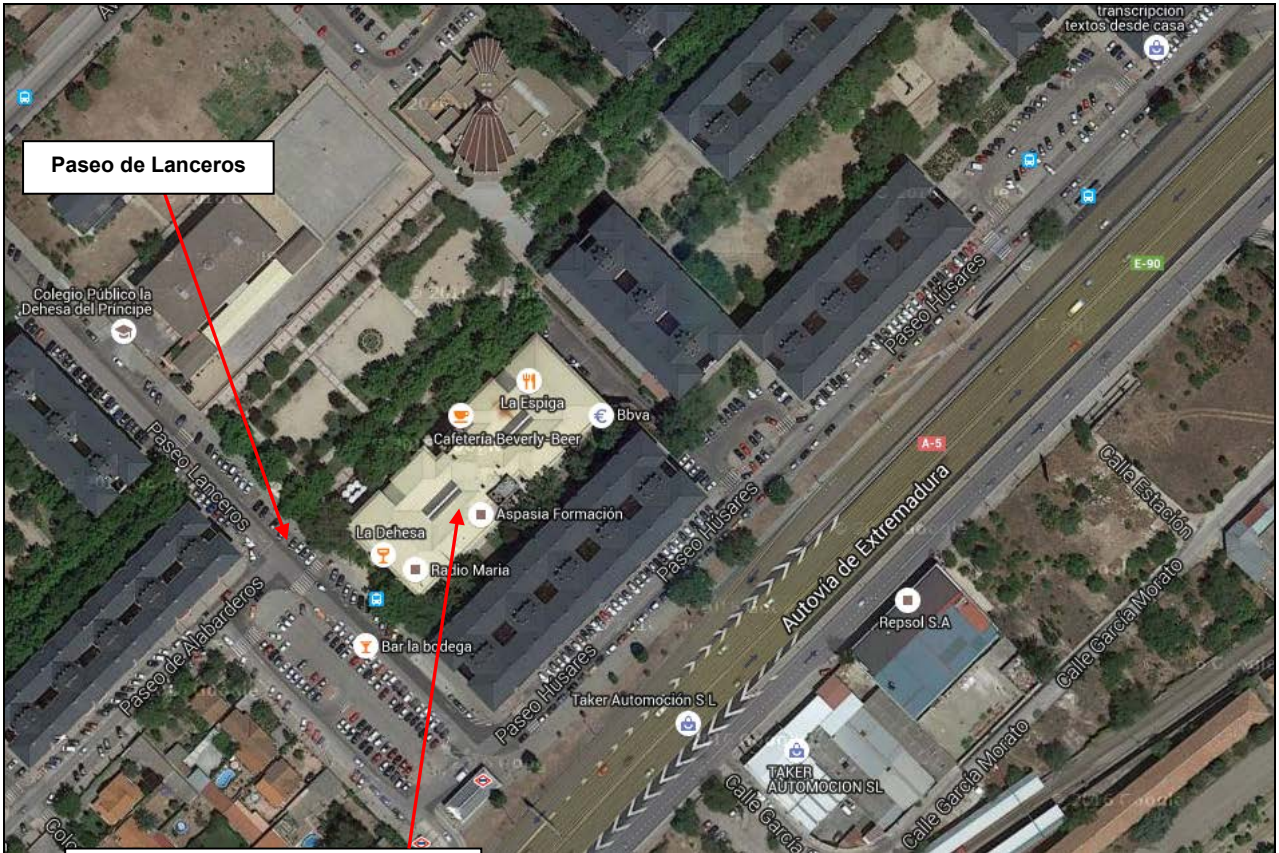

Edificio donde está el local

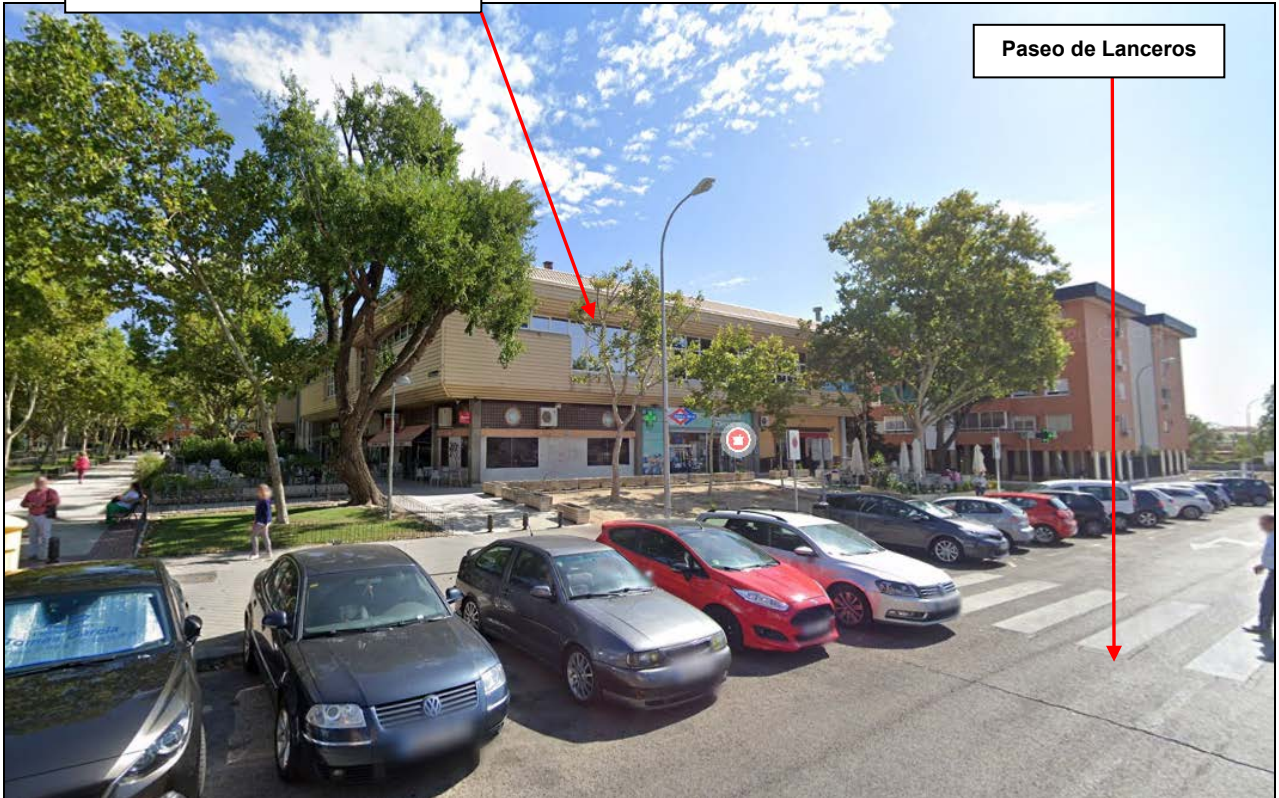

Paseo de Lancers

MARIO JAVIER TALAVERA INIESTA - 2023-07-17 16:40:34 CEST, acción=Firma, cargo=SUBDIRECTOR GRAL. TÉCNICO Y DE ENAJENACIÓN, unidad=Subdirección General Técnica y de Enajenación, organización=INVIED FRANCISCO JOSE ZAMORA BEAMUD - 2023-07-17 10:08:27 CEST, cargo=Jefe de Unidad, Subdirección General Técnica y de Enajenación, organización=INVIED O.A. Puede comprobar la autenticidad de esta copia mediante CSV: OIP_P6ZHV7G7QNDV/NQ7WWJ9FFPYWJAB56E en https://www.pap.hacienda.gob.es

LOCALIZACIÓN DEL INMUEBLE EN EL CASCO URBANO DE MADRID

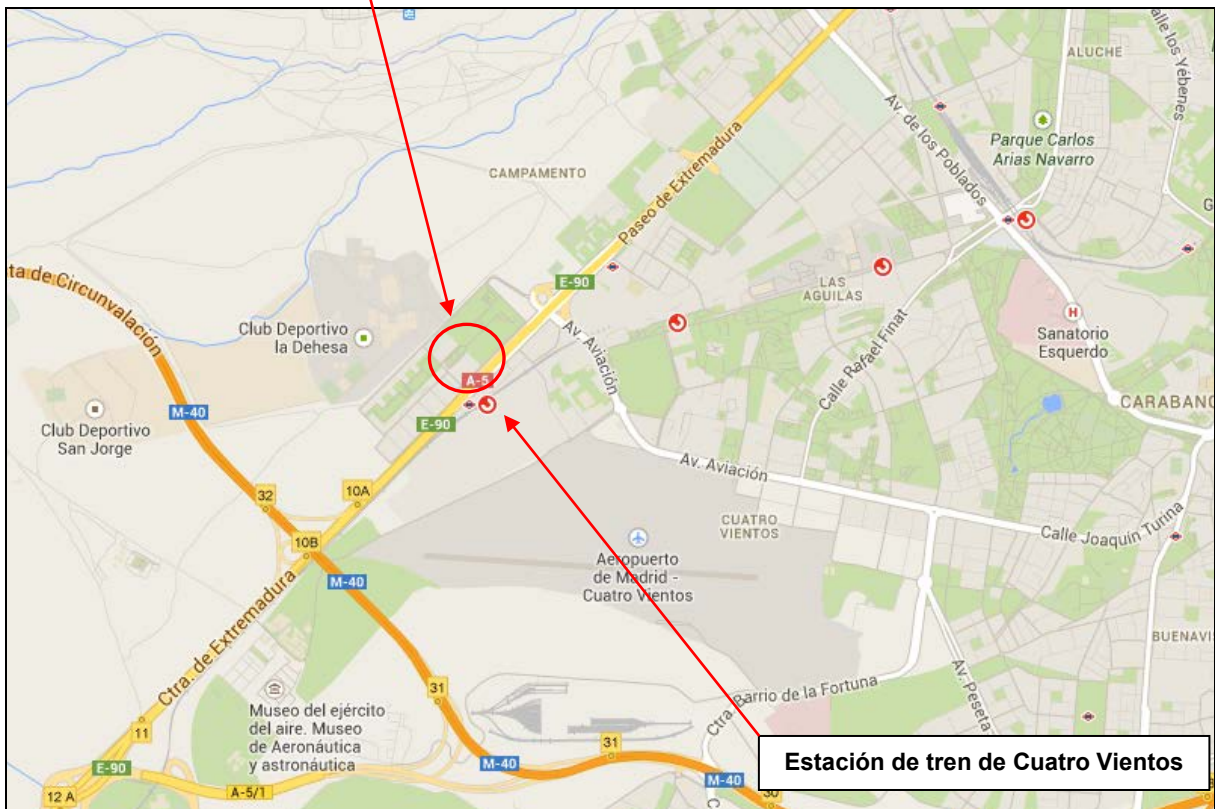

MARIO JAVIER TALAVERA INIESTA - 2023-07-17 16:40:34 CEST, acción=Firma, cargo=SUBDIRECTOR GRAL. TÉCNICO Y DE ENAJENACIÓN, unidad=Subdirección General Técnica y de Enajenación, organización=INVIED
 FRANCISCO JOSE ZAMORA BEAMUD - 2023-07-17 10:08:27 CEST, cargo=Jefe de Unidad, Subdirección General Técnica y de Enajenación, organización=INVIED O.A.
 Puede comprobar la autenticidad de esta copia mediante CSV: OIP_P6ZHV7G7QNDV7WUJ9FPYJAB56E en https://www.pap.hacienda.gob.es



CERTIFICACIÓN REGISTRAL



Registradores
DE ESPAÑA

INFORMACIÓN REGISTRAL

Información Registral expedida por

EDUARDO DE LA BARRERA ARRIOLA

Registrador de la Propiedad de MADRID 15
Alcalá, 540 - Edif. B - planta 1ª - MADRID
tlfno: 0034 91 1774815

correspondiente a la solicitud formulada por

INVIED

con DNI/CIF: Q2801824J

■ ■ ■

Interés legítimo alegado:

Investigación jurídica sobre el objeto, su titularidad o limitaciones

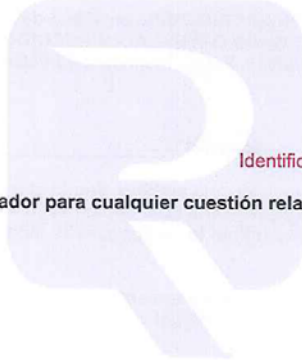

Identificador de la solicitud: F20ZQ52Z9

Citar este identificador para cualquier cuestión relacionada con esta información.

<http://www.registradores.org>

La autenticidad de este documento se puede comprobar mediante su código seguro de verificación (CSV) en <http://www.registradores.org/csv>
CSV: 9212100120965299
Huella: cf99d2bb-f820c888-1a0001da-eca5b8bb-3b82ec7e-6fd052f4-241114ef-ad65dedc

Pág. 1



INFORMACIÓN REGISTRAL

REGISTRO DE LA PROPIEDAD DE MADRID 15
C/ ALCALA 540, EDIFICIO B, PTA. 1ª
TFNO: 91-177-48-15
madrid15@registrodelapropiedad.org
REGISTRADOR: EDUARDO DE LA BARRERA ARRIOLA

NOTA SIMPLE INFORMATIVA

Para información de consumidores se hace constar que la manifestación de los Libros por esta Nota Simple Informativa se hace con los efectos que expresa el Art. 332 del Reglamento Hipotecario, y que sólo la Certificación acredita, en perjuicio de tercero, la libertad o gravamen de los bienes inmuebles, según dispone el Art. 225 de la Ley Hipotecaria.

Fecha de Emisión: VEINTIUNO DE ABRIL DEL AÑO DOS MIL VEINTIUNO
Solicitante: INVIED O.A.
FINCA DE CARABANCHEL ALTO Nº: 75360
CÓDIGO REGISTRAL ÚNICO: 28039000821625

DESCRIPCION DE LA FINCA

Naturaleza: URBANA: Local
URBANA: FINCA NÚMERO VEINTIDOS.- Local designado como Local-15, sito en la planta baja del Edificio, cuya construcción se encuentra ya finalizada, señalado con el número dos del Paseo de los Lanceros, en Madrid. Su superficie total construida, con parte proporcional de zonas comunes, es de CIENTO CINCUENTA METROS CINCUENTA Y UN DECIMETROS CUADRADOS. Linda: Por su frente, por donde tiene su entrada, con espacios libres del conjunto inmobiliario colindantes con el edificio correspondiente a los portales número 38 al 46 del Paseo de los Húsares; por la derecha, con espacios libres del conjunto inmobiliario colindantes con el edificio correspondiente a los portales número 32 al 36 del Paseo de los Húsares; por la izquierda, con Local-14 de su misma planta; y por el fondo, con Local-14 de su misma planta. CUOTAS: Le corresponde una cuota de participación en el edificio de 2,20% y en el conjunto inmobiliario al que pertenece de 0,07%.

SE HACE CONSTAR que el estado de coordinación de esta finca, o en su caso de su finca matriz, con el catastro es: NO COORDINADA.

TITULARIDADES

TITULAR/ES N.I. FISCAL/PERSONAL TOMO LIBRO FOLIO ALTA
INSTITUTO VIVIENDA INFRAESTRUCTURA EQUIP Q-2801824-J 1662 1662 109 2
100,000000% del pleno dominio.

TITULO: Adquirida por TRANSMISION PATRIMONIAL en virtud de Certificación administrativa, autorizada por Adminis./Ayunt. MINISTERIO DEFENSA - DIRECCION GERENCIA INFRAESTRUCTURA Y EQUIPAMIENTO -, MADRID, el día 07/05/13. Fecha insc/annot. 05/06/2013

CARGAS

AFECCION. Alegada exención, según copia que archivo, queda afecta esta finca y otras, por CINCO AÑOS, al pago de la liquidación complementaria que, en su caso se gire, del I.T.P.A.J.D. por la TRANSMISION PATRIMONIAL a que se refiere la inscripción 2ª. Madrid a 5 de Junio de 2013. -05/06/2013-

Documentos relativos a la finca presentados y pendientes de despacho, vigente el asiento de presentación, al cierre del Libro Diario del día anterior a la fecha de expedición de la presente nota:

NO hay documentos pendientes de despacho

http://www.registradores.org

Pág. 2

La autenticidad de este documento se puede comprobar mediante su código seguro de verificación (CSV) en http://www.registradores.org/csv
CSV: 9212100120965299
Huella: cf99d2bb-f820c888-1a0001da-eca5b8bb-3b82ec7e-6fd052f4-241114ef-ad65dedc

MARIO JAVIER TALAVERA INIESTA - 2023-07-17 16:40:34 CEST, acción=Firma, cargo=SUBDIRECTOR GRAL. TÉCNICO Y DE ENAJENACIÓN, unidad=Subdirección General Técnica y de Enajenación, organización=INVIED FRANCISCO JOSE ZAMORA BEAMUD - 2023-07-17 10:08:27 CEST, cargo=Jefe de Unidad, Subdirección General Técnica y de Enajenación, organización=INVIED O.A. Puede comprobar la autenticidad de esta copia mediante CSV: OIP_P6ZHV7G7QNDVNQ7WUJ9FFPWJAB56E en https://www.pap.hacienda.gob.es



INFORMACIÓN REGISTRAL

OBSERVACIONES

AVISO: Los datos consignados en la presente nota se refieren al día de emisión de la presente nota, antes de la apertura del diario.

ADVERTENCIAS:

- 1.- A los efectos de lo previsto en el Art. 31 de la Ley Orgánica 10/1998, de 17 de diciembre, se hace constar que: la equivalencia de Euros de las cantidades expresadas en unidad de cuenta Pesetas a que se refiere la presente información, resulta de dividir tales cantidades por el tipo oficial de conversión, que es de 166,386 pesetas.
- 2.- Esta información registral tiene valor puramente indicativo, careciendo de garantía, pues la libertad o gravamen de los bienes inscritos, solo se acredita en perjuicio de tercero, por certificación del registro (Art. 225 de la Ley Hipotecaria)
- 3.- Esta información no surte los efectos regulados en el Art. 354-a del Reglamento Hipotecario.
- 4.- A los efectos del Reglamento General de Protección de Datos 2016/679 del Parlamento Europeo y del Consejo, de 27 de abril de 2016, relativo a la protección de las personas físicas en lo que respecta al tratamiento de datos personales y a la libre circulación de estos datos (en adelante, RGPD), queda informado:

De conformidad con lo dispuesto en la solicitud de publicidad registral, los datos personales expresados en la misma han sido y serán objeto de tratamiento e incorporados a los Libros y archivos del Registro, cuyo responsable es el Registrador, siendo el uso y fin del tratamiento los recogidos y previstos expresamente en la normativa registral, la cual sirve de base legitimadora de este tratamiento. -Conforme al art. 6 de la Instrucción de la Dirección General de los Registros y del Notariado de 17 de febrero de 1998, el titular de los datos queda informado que los mismos serán cedidos con el objeto de satisfacer el derecho del titular de la/s finca/s o derecho/s inscritos en el Registro a ser informado, a su instancia, del nombre o de la denominación y domicilio de las personas físicas o jurídicas que han recabado información respecto a su persona o bienes.-

- El periodo de conservación de los datos se determinará de acuerdo a los criterios establecidos en la legislación registral, resoluciones de la Dirección General de los Registros y del Notariado e instrucciones colegiales. En el caso de la facturación de servicios, dichos periodos de conservación se determinarán de acuerdo a la normativa fiscal y tributaria aplicable en cada momento. En todo caso, el Registro podrá conservar los datos por un tiempo superior a los indicados conforme a dichos criterios normativos en aquellos supuestos en que sea necesario por la existencia de responsabilidades derivadas de la prestación servicio.-

- La información puesta a su disposición es para su uso exclusivo y tiene carácter intransferible y confidencial y únicamente podrá utilizarse para la finalidad por la que se solicitó la información. Queda prohibida la transmisión o cesión de la información por el usuario a cualquier otra persona, incluso de manera gratuita.-

- De conformidad con la Instrucción de la Dirección General de los Registros y del Notariado de 17 de febrero de 1998 queda prohibida la incorporación de los datos que constan en la información registral a ficheros o bases informáticas para la consulta individualizada de personas físicas o jurídicas, incluso expresando la fuente de procedencia.-

En cuanto resulte compatible con la normativa específica y aplicable al Registro, se reconoce a los interesados los derechos de acceso, rectificación, supresión, oposición, limitación y portabilidad establecidos en el RGPD citado, pudiendo ejercitarlos dirigiendo un escrito a la dirección del Registro. Del mismo modo, el usuario podrá reclamar ante la Agencia Española de Protección de Datos (AEPD): www.agpd.es. Sin perjuicio de ello, el interesado podrá ponerse en contacto con el delegado de protección de datos del Registro, dirigiendo un escrito a la dirección dpo@corpme.es

ADVERTENCIAS

- Esta información registral tiene valor puramente indicativo, careciendo de garantía, pues la libertad o gravamen de los bienes o derechos inscritos, solo se acredita, en perjuicio de tercero, por certificación del Registro (artículo 225 de la Ley Hipotecaria).

<http://www.registradores.org>

Pág. 3

La autenticidad de este documento se puede comprobar mediante su código seguro de verificación (CSV) en <http://www.registradores.org/csv>
 CSV: 9212100120965299
 Huella: cf99d2bb-f820c888-1a0001da-eca5b8bb-3b82ec7e-6fd052f4-241114ef-ad65dedc



INFORMACIÓN REGISTRAL

- Queda prohibida la incorporación de los datos que constan en la presente información registral a ficheros o bases informáticas para la consulta individualizada de personas físicas o jurídicas, incluso expresando la fuente de procedencia (Instrucción de la D.G.R.N 17/02/98; B.O.E. 27/02/1998).

- Esta información registral no surte los efectos regulados en el art. 354-a del Reglamento Hipotecario.

- El usuario receptor de esta información se acoge a las condiciones de la Política de privacidad expresadas en la web oficial del Colegio de Registradores de la Propiedad, Mercantiles y de Bienes Muebles de España publicadas a través de la url: <https://www.registradores.org/registroVirtual/privacidad.do>.



<http://www.registradores.org>

Pág. 4

La autenticidad de este documento se puede comprobar mediante su código seguro de verificación (CSV) en <http://www.registradores.org/csv>
CSV: 9212100120965299
Huella: cf99d2bb-f820c888-1a0001da-eca5b8bb-3b82ec7e-6fd052f4-241114ef-ad65dedc

MARIO JAVIER TALAVERA INESTA - 2023-07-17 16:40:34 CEST, acción=Firma, cargo=SUBDIRRECTOR GRAL. TÉCNICO Y DE ENAJENACIÓN, unidad=Subdirección General Técnica y de Enajenación, organización=INVIED FRANCISCO JOSE ZAMORA BEAMUD - 2023-07-17 10:08:27 CEST, cargo=Jefe de Unidad, Subdirección General Técnica y de Enajenación, organización=INVIED O.A. Puede comprobar la autenticidad de esta copia mediante CSV: OIP_P6ZHV7G7QNDV7WUJ9FFPYWJAB56E en <https://www.pap.hacienda.gob.es>



CERTIFICACIÓN CATASTRAL

GOBIERNO DE ESPAÑA
MINISTERIO DE HACIENDA Y FUNCIÓN PÚBLICA

SECRETARÍA DE ESTADO DE HACIENDA
DIRECCIÓN GENERAL DEL CATASTRO

CERTIFICACIÓN CATASTRAL DESCRIPTIVA Y GRÁFICA

Referencia catastral: 2704101VK3720D1498GH

DATOS DESCRIPTIVOS DEL INMUEBLE

Localización: PS LANCEROS 2 B/L PL:00 PL:15 28024 MADRID [MADRID]

Clase: Urbano

Uso principal: Comercial

Superficie construida: 160 m2 **Año construcción:** 1983

Valor catastral [2023]: 140.162,53 €

Valor catastral suelo: 71.500,91 €

Valor catastral construcción: 68.661,62 €

Titularidad

| Apellidos Nombre / Razón social | NIF/NIE | Derecho | Domicilio fiscal |
|--|-----------|----------------------|--|
| INSTITUTO DE VIVIENDA INFRAESTRUCTURA Y EQUIPAMIENTO DE LA DEF | Q2801824J | 100,00% de propiedad | CL ISAAC PERAL 32 28015 MADRID [MADRID] |

Construcción

| Esc./Plta./Prta. | Destino | Superficie m² | Esc./Plta./Prta. | Destino | Superficie m² |
|------------------|----------|---------------|------------------|-------------------|---------------|
| /00/L15 | COMERCIO | 105 | | ELEMENTOS COMUNES | 55 |

PARCELA CATASTRAL

Superficie gráfica: 116.885 m2 Parcela con varios inmuebles [división horizontal] Coeficiente de participación: 2,200 %

433.000 Coordenadas UTM. Inscrito en el R. 17/07/2023

Este documento electrónico contiene anexos con las coordenadas de los vértices UTM de la parcela y los datos de la certificación.

Escala: 1/8000

Este certificado refleja los datos incorporados a la Base de Datos del Catastro. Solo podrá utilizarse para el ejercicio de las competencias del solicitante.

Solicitante: MINISTERIO DE DEFENSA. INSTITUTO DE VIVIENDA, INFRAESTRUCTURA Y EQUIPAMIENTO DE LA DEFENSA

Finalidad: Inviéd

Fecha de emisión: 17/07/2023

Hoja 1/3

MARIO JAVIER TALAVERA INIESTA - 2023-07-17 16:40:34 CEST, acción=Firma, cargo=SUBDIRECTOR GRAL. TÉCNICO Y DE ENAJENACIÓN, unidad=Subdirección General Técnica y de Enajenación, organización=INVIED
 FRANCISCO JOSE ZAMORA BEAMUD - 2023-07-17 10:08:27 CEST, cargo=Jefe de Unidad, Subdirección General Técnica y de Enajenación, organización=INVIED O.A.
 Puede comprobar la autenticidad de esta copia mediante CSV: OIP_P6ZHV7G7QNDVNQ7WUJ9FFPYWJAB56E en https://www.pap.hacienda.gob.es

Documento firmado con CSV y sello de la Dirección General del Catastro
 CSV: 7G2J1YDYO86YFWS (verificable en https://www.sede.catastro.gob.es) | Fecha de firma: 17/07/2023



FOTOGRAFÍAS



Vista fachadas principal y derecha entrando



Vista fachada derecha entrando

MARIO JAVIER TALAVERA INIESTA - 2023-07-17 16:40:34 CEST, acción=Firma, cargo=SUBDIRECTOR GRAL. TÉCNICO Y DE ENAJENACIÓN, unidad=Subdirección General Técnica y de Enajenación, organización=INVIED FRANCISCO JOSE ZAMORA BEAMUD - 2023-07-17 10:08:27 CEST, cargo=Jefe de Unidad, Subdirección General Técnica y de Enajenación, organización=INVIED O.A. Puede comprobar la autenticidad de esta copia mediante CSV: OIP_P6ZHV7G7QNDVNQ7WUJ9FFPYWJAB56E en <https://www.pap.hacienda.gob.es>

MARIO JAVIER TALAVERA INESTA - 2023-07-17 16:40:34 CEST, acción=Firma, cargo=SUBDIRECTOR GRAL. TÉCNICO Y DE ENAJENACIÓN, unidad=Subdirección General Técnica y de Enajenación, organización=INVIED FRANCISCO JOSE ZAMORA BEAMUD - 2023-07-17 10:08:27 CEST, cargo=Jefe de Unidad, Subdirección General Técnica y de Enajenación, organización=INVIED O.A. Puede comprobar la autenticidad de esta copia mediante CSV: OIP_P6ZHV7G7QNDVNQ7WWUJ9FPYJAB56E en <https://www.pap.hacienda.gob.es>



Detalle fachada principal



Puerta de acceso

Detalle fachada principal con puerta de acceso y fachada derecha

Interior



MARIO JAVIER TALAVERA INIESTA - 2023-07-17 16:40:34 CEST, acción=Firma, cargo=SUBDIRECTOR GRAL. TÉCNICO Y DE ENAJENACIÓN, unidad=Subdirección General Técnica y de Enajenación, organización=INVIED FRANCISCO JOSE ZAMORA BEAMUD - 2023-07-17 10:08:27 CEST, cargo=Jefe de Unidad, Subdirección General Técnica y de Enajenación, organización=INVIED O.A. Puede comprobar la autenticidad de esta copia mediante CSV: OIP_P6ZHV7G7QNDVNQ7WWJ9FPYVWJAB56E en <https://www.pap.hacienda.gob.es>

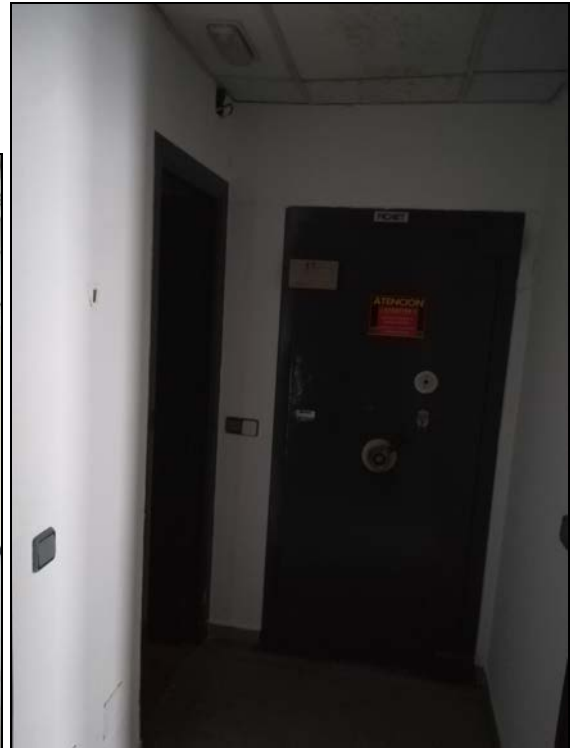

MARIO JAVIER TALAVERA INIESTA - 2023-07-17 16:40:34 CEST, acción=Firma, cargo=SUBDIRECTOR GRAL. TÉCNICO Y DE ENAJENACIÓN, unidad=Subdirección General Técnica y de Enajenación, organización=INVIED FRANCISCO JOSE ZAMORA BEAMUD - 2023-07-17 10:08:27 CEST, cargo=Jefe de Unidad, Subdirección General Técnica y de Enajenación, organización=INVIED O.A. Puede comprobar la autenticidad de esta copia mediante CSV: OIP_P6ZHV7G7QNDV7WUJ9FFPWJAB56E en <https://www.pap.hacienda.gob.es>