



**MINISTERIO
DE DEFENSA**

IE-50-201-007

**SECRETARÍA DE
ESTADO DE DEFENSA**

--- , ---

**INSTITUTO
DE
VIVIENDA,
INFRAESTRUCTURA
Y
EQUIPAMIENTO
DE LA
DEFENSA**

**PLIEGO DE CONDICIONES TÉCNICAS QUE HAN DE REGIR EN LA ENAJENACIÓN EN
SUBASTA PÚBLICA DE LA PROPIEDAD DEL ESTADO-RAMO DE DEFENSA, denominada:**



**"VIVIENDA EN AVDA. PASCUAL MARQUINA Nº 15 PORTAL 11
TERCERO IZQUIERDA ", en CALATAYUD (ZARAGOZA)**

Superficie Registral.- 140,75 m²



PLIEGO DE CONDICIONES TÉCNICAS QUE HAN DE REGIR EN LA ENAJENACIÓN EN SUBASTA PÚBLICA DE LA PROPIEDAD DEL ESTADO-Ramo de Defensa, Denominada:

"VIVIENDA EN AVDA. PASCUAL MARQUINA Nº 15 PORTAL 11 TERCERO IZQUIERDA ", en CALATAYUD (ZARAGOZA)

PLANO DE PLANTA DE LA VIVIENDA OBJETO DE SUBASTA

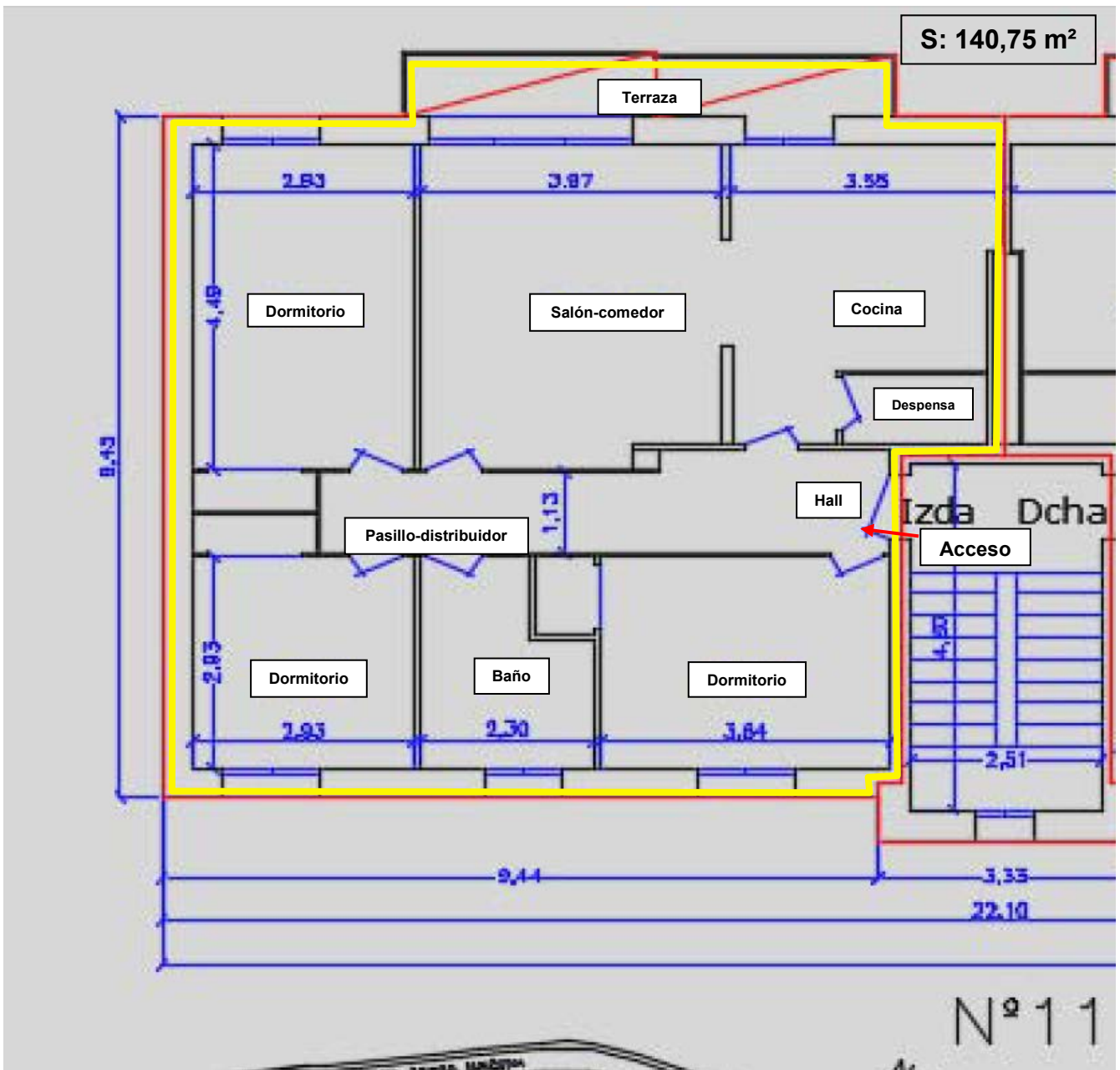

MARIO JAVIER TALAVERA INESTA - 2023-06-22 14:07:55 CEST, acción=Firma, cargo=SUBDIRECCIÓN GRAL. TÉCNICO Y DE ENAJENACIÓN, unidad=Subdirección General Técnica y de Enajenación, organización=INVIED
 ALVARO MATEO Y MILAN - 2023-06-22 13:10:12 CEST
 Puede comprobar la autenticidad de esta copia mediante CSV: OIP_NGXNIGP75EF335RTX9FNNPTTJ4A9 en https://www.pap.hacienda.gob.es

CORREO ELECTRÓNICO

inviedbuzon@oc.mde.es

ISAAC PERAL, 20
 28015 MADRID
 TEL: 91-6020601
 FAX 91-6020928



Plano detalle de distribución de las viviendas en la 3ª planta de los portales 10 y 11

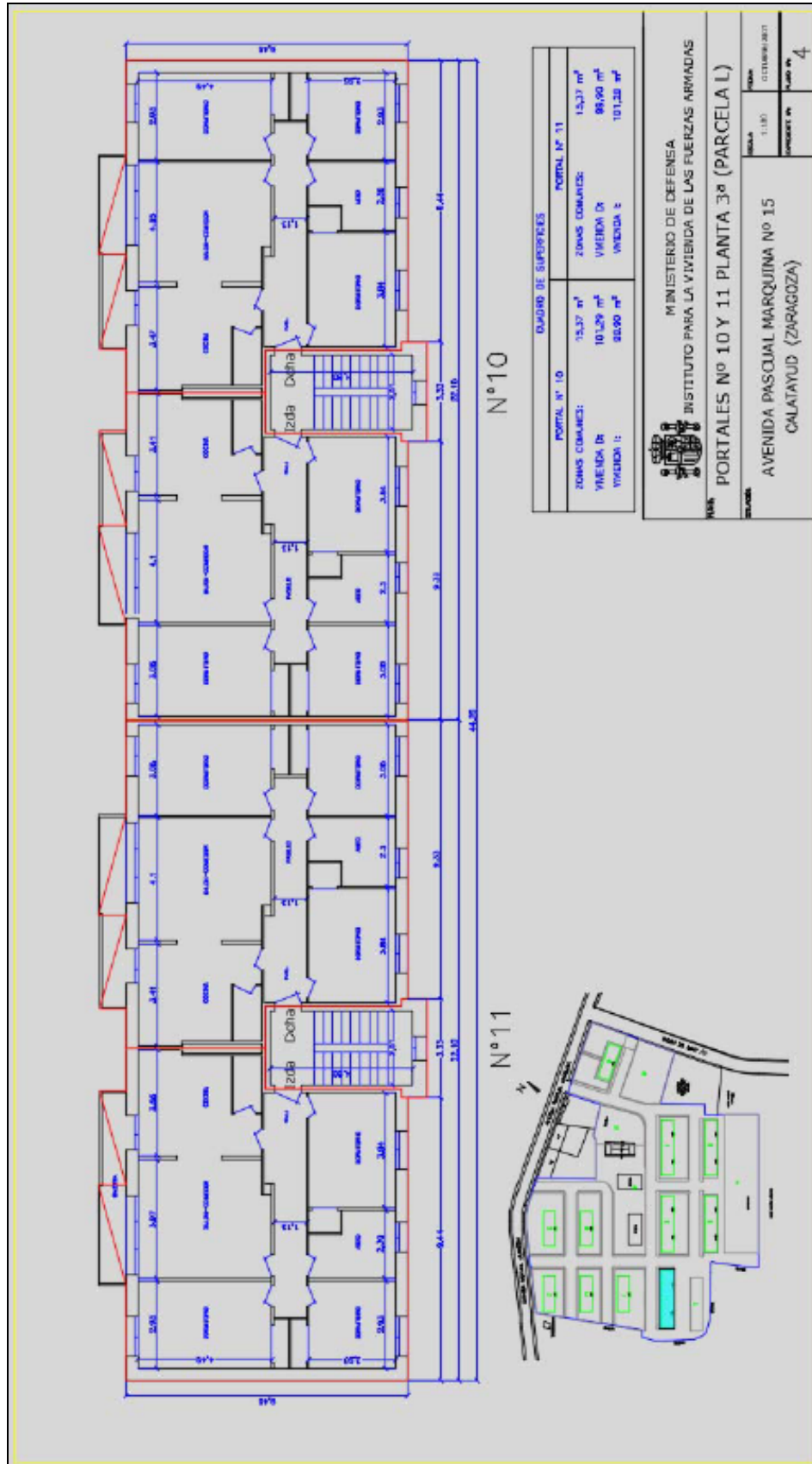

MARIO JAVIER TALAVERA INIESTA - 2023-06-22 14:07:55 CEST, acción=Firma, cargo=SUBDIRECTOR GRAL. TÉCNICO Y DE ENAJENACIÓN, unidad=Subdirección General Técnica y de Enajenación, organización=INVIED
ALVARO MATEO Y MILAN - 2023-06-22 13:10:12 CEST
Puede comprobar la autenticidad de esta copia mediante CSV: OIP_NGXNIGP75EF335RTX9FNNPTTJ4A9 en https://www.pap.hacienda.gob.es

UBICACIÓN DEL INMUEBLE EN EL PORTAL Nº 11

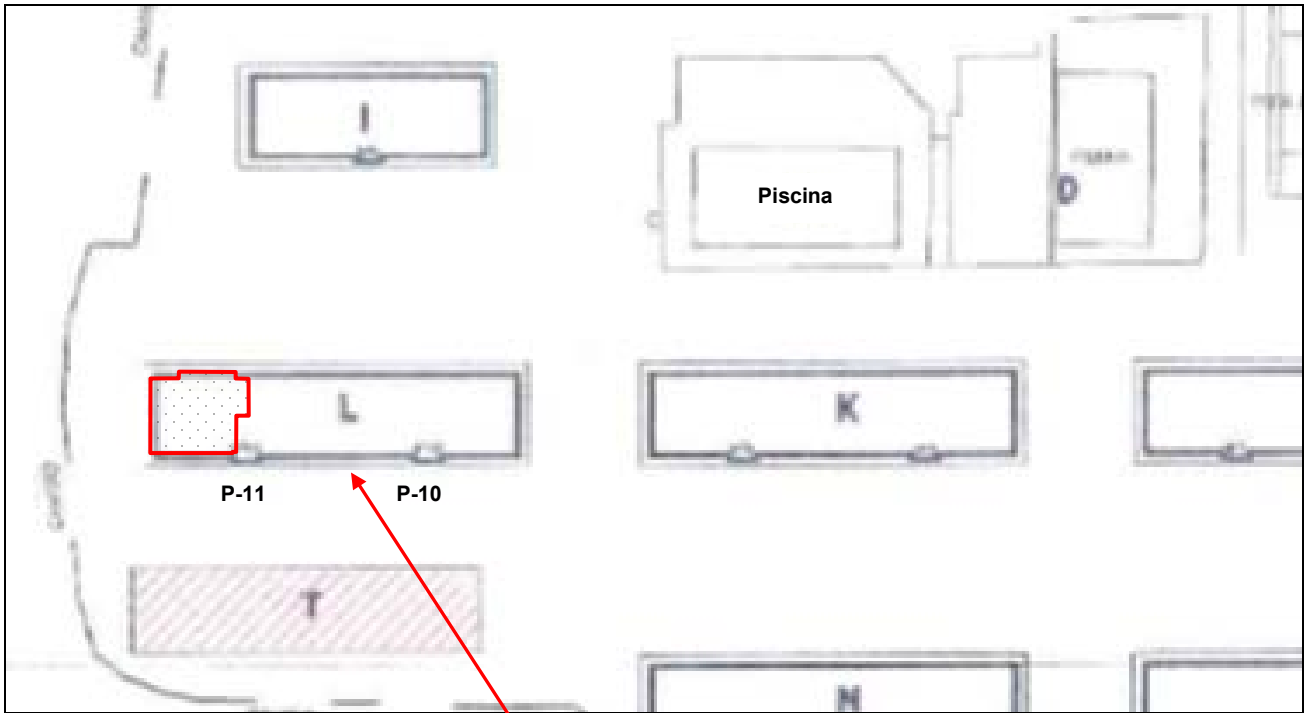

UBICACIÓN DEL INMUEBLE



MARIO JAVIER TALAVERA INESTA - 2023-06-22 14:07:55 CEST, acción=Firma, cargo=SUBDIRECTOR GRAL. TÉCNICO Y DE ENAJENACIÓN, unidad=Subdirección General Técnica y de Enajenación, organización=INVIED
ALVARO MATEO Y MILAN - 2023-06-22 13:10:12 CEST
Puede comprobar la autenticidad de esta copia mediante CSV: OIP_NGXNIGP75EF335RTX9FNNPTTJ4A9 en <https://www.pap.hacienda.gob.es>

EDIFICIO (Portales 10 y 11) DONDE ESTÁ UBICADA LA VIVIENDA



Edificio donde está ubicado el inmueble



MARIO JAVIER TALAVERA INIESTA - 2023-06-22 14:07:55 CEST, acción=Firma, cargo=SUBDIRECTOR GRAL. TÉCNICO Y DE ENAJENACIÓN, unidad=Subdirección General Técnica y de Enajenación, organización=INVIED
ALVARO MATEO Y MILAN - 2023-06-22 13:10:12 CEST
Puede comprobar la autenticidad de esta copia mediante CSV: OIP_NGXNIGP75EF335RTX9FNNPTTJ4A9 en <https://www.pap.hacienda.gob.es>



SITUACIÓN y DESCRIPCIÓN

La propiedad objeto de subasta se encuentra en la denominada "Colonia de Aviación", en el municipio de Calatayud (Zaragoza), en la Avenida de Pascual Marquina nº 15, portal 11, planta 3ª puerta izquierda.

Se trata de una vivienda compuesta de cocina con despensa, baño, salón-comedor, tres dormitorios con armarios empotrados y terraza exterior.

Superficies:

Registral: 140,75 m².

Catastral: 139 m².

DESCRIPCIÓN REGISTRAL

URBANA: DOCE.- Vivienda designada como puerta izquierda, sita en la planta tercera, del portal 11, de la Avenida Pascual Marquina 15 de Calatayud. Su superficie total construida, con la parte proporcional de zonas comunes, es de 140'75 metros cuadrados. Se compone de cocina, baño y diversas dependencias. Linda: **frente**, por donde tiene su entrada, con rellano, caja de la escalera y vivienda puerta derecha de su misma planta y portal; **derecha**, con espacio libre de la propia parcela orientado a la Avenida Pascual Marquina; **izquierda**, con espacio libre de la propia parcela orientado a la parcela "T"; **fondo**, con espacio libre de 1 propia parcela orientado a camino.

Cuota: en su portal de 16,62% y en el conjunto inmobiliario 8,31%. **Tiene vinculada ob-rem** una participación indivisa de 1/84 de la finca registral 36.239 destinada a equipamiento deportivo.

DATOS REGISTRALES

Inscrita en pleno dominio a favor del Estado, Instituto de Vivienda Infraestructura y Equipamiento de la Defensa, como finca número 36465, al tomo 1825, Libro 411, Folio 188, Inscripción 1ª del registro de la propiedad de Calatayud.

Código Registral Único: 50005000820325.



CARGAS Y SERVIDUMBRES

Libre de cargas.

DATOS CATASTRALES

De acuerdo con la certificación catastral de fecha 23 de enero de 2023 el inmueble que se subasta consta de las siguientes características:

Parcela de naturaleza urbana, uso residencial, con referencia catastral **3483334XL1738S0012YG**, con una superficie construida de 139 m².

Titularidad: Instituto de Vivienda, Infraestructura y Equipamiento de la Defensa 100%.

DATOS URBANÍSTICOS

De acuerdo con la información urbanística, del Ayuntamiento de Calatayud, que se incluye en este pliego, las condiciones urbanísticas de la Propiedad se reproducen a continuación:

*Resolución nº 1407-2023, de fecha 17 de mayo de 2023 dictada por la **Alcaldía**, del tenor literal siguiente:*

“Las mencionadas viviendas, sitas en Pascual Marquina 15, se encuentran ubicadas en la denominada, comúnmente, como Colonia de Aviación, formada por una serie de bloques constituidos por uno o varios portales.

*Los bloques donde se configuran las viviendas referidas se encuentran clasificados como suelo **URBANO** y calificados dentro de la **ORDENANZA 4. EDIFICACIÓN RESIDENCIAL EN EL ENSANCHE.***

Corresponde a la edificación que se realice en las zonas de nuevo ensanche de la ciudad, destinada a viviendas colectivas de tipologías mixtas y en situaciones más periféricas.



Grados:

Grado 1º. Extensiva.

Grado 2º. Media.

Grado 3º. Intensiva.

Grado 4º. Singular.

Las viviendas que se incluyen en el PORTAL 3, se clasifican según el Grado 1. Extensiva

El resto de las viviendas que se incluyen en el resto de los portales, PORTAL 10, 11, 8 y 14, se clasifican según el Grado 2. Media

Tipología:

Se permite la edificación en manzana cerrada, semiabierta y abierta para vivienda de categoría 2ª, colectiva o multifamiliar. Los espacios libres privados o abiertos que se generen deberán destinarse a espacios libres públicos o privados, en los que desarrollar actividades colectivas de relación al aire libre, tales como áreas de juegos infantiles, actividades y juegos deportivos, jardines y paseos.

Parcela Mínima de la Parcela:

Superficie mínima 120 m² con 7 metros de anchura mínima.

Retranqueos: *No se señalan*

Edificabilidad:

Grado 1º. *1,87 m²/m² sobre parcela neta*

Grado 2º. *La resultante de aplicar los fondos y alturas señaladas en los planos.*

Altura Máxima:

Grado 1º. *3 plantas, 9 metros.*

Grado 2º. *4 plantas, 12 metros.*



Usos Permitidos:

Uso principal: Vivienda, en categoría 2ª: colectiva o multifamiliar"

VALORACIÓN

Según la base de la tasación realizada por la Subdirección General Técnica y de Enajenación de INVIED, fechada en junio de 2023, y cuyo importe se refleja en el Pliego de Condiciones Administrativas Regulatoras.

OBSERVACIONES

La superficie y valoración que figuran en el Pliego de Condiciones Administrativas Regulatoras deben considerarse como cuerpo cierto y tanto alzado respectivamente. Se entiende que los licitantes conocen la finca, así como sus características físicas, urbanísticas y jurídicas, que expresamente admiten, y que han sido tenidas en cuenta a todos sus efectos al concurrir a esta licitación.

Madrid, junio de 2023
EL TENIENTE CORONEL INGENIERO
(Firmado digitalmente al margen)

Fdo.- Álvaro Mateo y Milán

Conforme:
EL SUBDIRECTOR GENERAL TÉCNICO
Y DE ENAJENACIÓN
(Firmado digitalmente al margen)

Fdo.- Mario Javier Talavera Iniesta

SITUACIÓN DENTRO DEL CASCO URBANO DE CALATAYUD

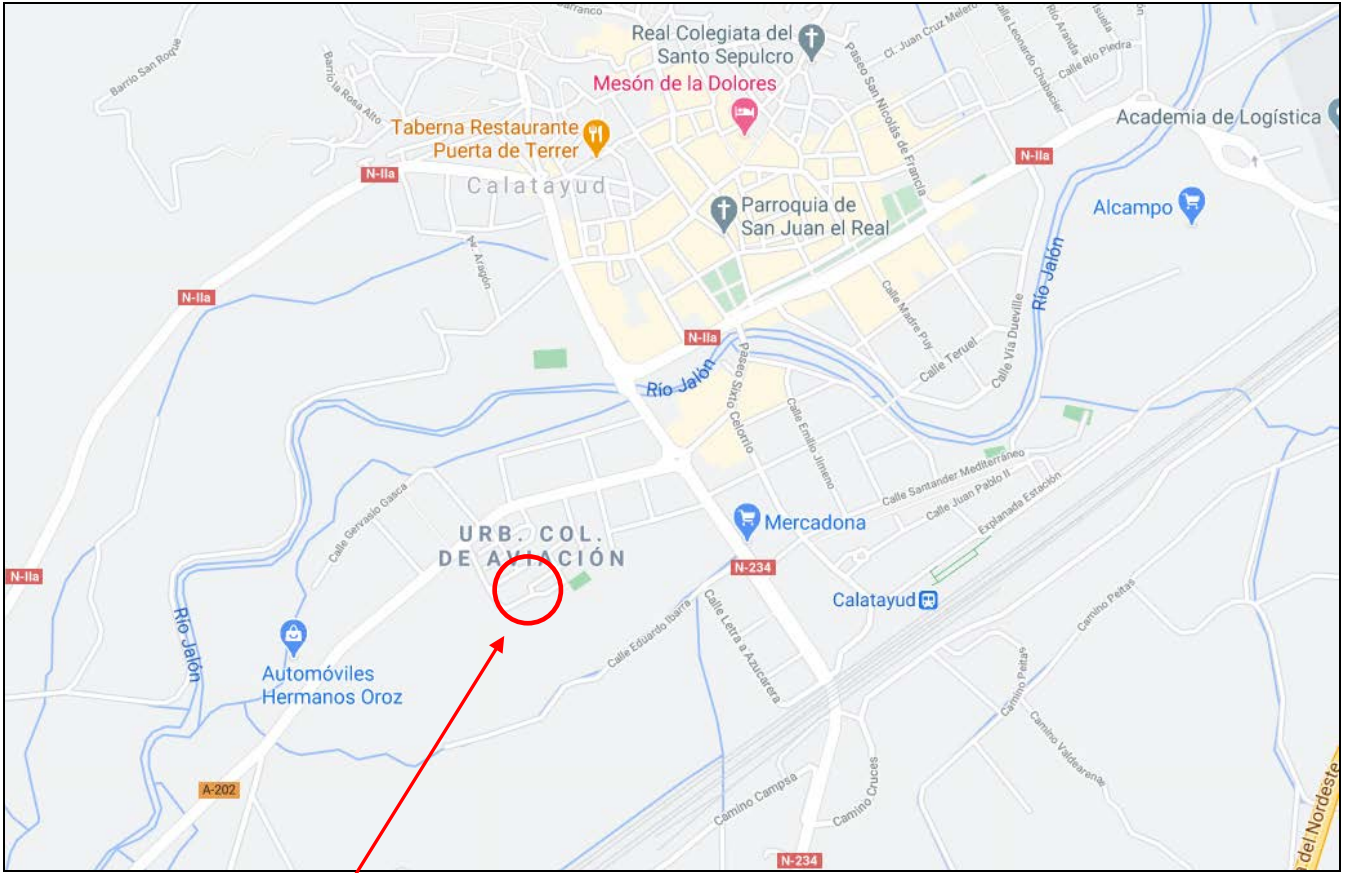

SITUACIÓN



MARIO JAVIER TALAVERA INIESTA - 2023-06-22 14:07:55 CEST, acción=Firma, cargo=SUBDIRECTOR GRAL. TÉCNICO Y DE ENAJENACIÓN, unidad=Subdirección General Técnica y de Enajenación, organización=INVIED
ALVARO MATEO Y MILAN - 2023-06-22 13:10:12 CEST
Puede comprobar la autenticidad de esta copia mediante CSV: OIP_NGXNIGP75EF335RTX9FNNPTTJ4A9 en <https://www.pap.hacienda.gob.es>



Ayuntamiento de Calatayud

Grados:

- Grado 1º. Extensiva.
- Grado 2º. Media.
- Grado 3º. Intensiva.
- Grado 4º. Singular.

Las viviendas que se incluyen en el PORTAL 3, se clasifican según el Grado 1. Extensiva

El resto de las viviendas que se incluyen en el resto de los portales, PORTAL 10, 11, 8 y 14, se clasifican según el Grado 2. Media



Tipología:

Se permite la edificación en manzana cerrada, semiabierta y abierta para vivienda de categoría 2ª, colectiva o multifamiliar. Los espacios libres privados o abiertos que se generen deberán destinarse a espacios libres públicos o privados, en los que desarrollar actividades colectivas de relación al aire libre, tales como áreas de juegos infantiles, actividades y juegos deportivos, jardines y paseos.

Parcela Mínima de la Parcela:

Superficie mínima 120 m2 con 7 metros de anchura mínima.

Retranqueos: No se señalan

Plaza Costa, nº 14 • 50300 Calatayud (Zaragoza)
Tel.: 976 881 314 • Fax: 976 885 648 • www.calatayud.es

Cód. Validación: AGU.R0TYREXWHYHYN4.12MZYQ5YA
Verificación: https://calatayud.sedelectronica.es/
Documento firmado electrónicamente desde la plataforma esPublico Gestiona | Página 2 de 3





Ayuntamiento de Calatayud

Edificabilidad:

Grado 1º. 1,87 m2 /m2 sobre parcela neta

Grado 2º. La resultante de aplicar los fondos y alturas señaladas en los planos.

Altura Máxima:

Grado 1º. 3 plantas, 9 metros.

Grado 2º. 4 plantas, 12 metros.

Usos Permitidos:

Uso principal: Vivienda, en categoría 2ª: colectiva o multifamiliar"

SEGUNDO.- Los **TRIBUTOS LOCALES** devengados como consecuencia de la emisión del presente informe, son los siguientes:

35,31 euros, en concepto de Tasa

Los importes indicados, cuyo detalle figura en la **liquidación que se adjunta a este acuerdo**, deberán ser ingresados en la Tesorería Municipal en los plazos y por los medios que se especifican al dorso de la misma.

TERCERO.- Notificar el presente acuerdo a los interesados y áreas municipales.

Lo que le comunico, para su conocimiento y efectos, significándole que, de acuerdo con lo dispuesto en la Ley 29/1998, de 13 de julio, reguladora de la Jurisdicción Contencioso-Administrativa, contra la presente resolución, que pone fin a la vía administrativa, puede interponer alternativamente o recurso de reposición potestativo, en el plazo de un mes antes del mismo órgano que dictó el acto o recurso contencioso-administrativo, ante el Juzgado de lo contencioso administrativo de Zaragoza, que por turno corresponda, en el plazo de dos meses, a contar desde el día siguiente a la recepción de esta notificación. Todo ello, sin perjuicio de que pueda ejercitar cualquier otro recurso que estime pertinente.

Calatayud, documento firmado electrónicamente.

EL SECRETARIO GENERAL

Fdo. D. Sergio Diego García

INSTITUTO DE VIVIENDA INFRAESTRUCTURA Y EQUIPAMIENTO DE LA DEFENSA
ORGANISMO AUTÓNOMO

Plaza Costa, nº 14 • 50300 Calatayud (Zaragoza)
Tel.: 976 881 314 • Fax: 976 885 648 • www.calatayud.es



Cód. Validación: AGLRDTYREXWHY7N4J2M2Y05VA
Verificación: <https://calatayud.sedelectronica.es/>
Documento firmado electrónicamente desde la plataforma esPublico Gestiona | Página 3 de 3



INFORMACIÓN REGISTRAL

J. 50-701-007

F-5



INFORMACIÓN REGISTRAL

Información Registral expedida por:

BORJA OLIVERI GUILARTE

Registrador de la Propiedad de REGISTRO PROPIEDAD CALATAYUD

VIA DUEVILLE 21
50300 - CALATAYUD (ZARAGOZA)
Teléfono: 976881871
Fax: 976887008
Correo electrónico: calatayud@registrodelapropiedad.org

correspondiente a la solicitud formulada por:

INVIED

con DNI/CIF: Q2801824J

INTERÉS LEGÍTIMO ALEGADO:

Investigación jurídica sobre el objeto, su titularidad o limitaciones.

IDENTIFICADOR DE LA SOLICITUD: **F34CF01Z1**

(Citar este identificador para cualquier cuestión
relacionada con esta nota simple)
Su referencia:



C. S. V. : 250005287F24984F

WWW.REGISTRADORES.ORG

Pág. 1 de 4



INFORMACIÓN REGISTRAL

REGISTRO DE LA PROPIEDAD DE CALATAYUD
NOTA SIMPLE INFORMATIVA
FINCA DE CALATAYUD Nº: 36465
CÓDIGO REGISTRAL ÚNICO: 50005000820325

SOLICITANTE: INVIED

INTERES LEGÍTIMO ALEGADO: Investigación jurídica sobre el objeto, su titularidad o limitaciones

La manifestación de los libros por esta nota simple informativa se hace con los efectos que expresa el art. 332 del Reglamento Hipotecario: tiene valor puramente informativo y no da fe del contenido de los asientos. Sólo la certificación acredita, en perjuicio de tercero, la libertad o gravamen de los bienes inmuebles, según dispone el art. 225 de la Ley Hipotecaria.

DESCRIPCIÓN:

URBANA: DOCE.- Vivienda designada como puerta izquierda, sita en la planta tercera, del portal 11, de la Avenida Pascual Marquina 15. Su superficie total construida, con la parte proporcional de zonas comunes, es de 140,75 metros cuadrados. Se compone de cocina, baño y diversas dependencias. Linda: frente, por donde tiene su entrada, con rellano, caja de la escalera y vivienda puerta derecha de su misma planta y portal; derecha, con espacio libre de la propia parcela orientado a la Avenida Pascual Marquina; izquierda, con espacio libre de la propia parcela orientado a la parcela "T"; fondo, con espacio libre de la propia parcela orientado a camino. Cuota: en su portal de 16,62% y en la conjunto inmobiliario 8,31%. Tiene vinculada ob-rem una participación indivisa de 1/84 de la finca registral 36.239 destinada a equipamiento deportivo. Referencia catastral, artículo 45 Ley Catastro: NO CONSTA. Código Registral Único: 50005000820325. Eficiencia energética: no consta.

TITULARIDADES:

- INSTITUTO DE VIVIENDA INFRAESTRUCTURA Y EQUIPAMIENTO DE LA DEFENSA Q2801824J 100,000000% (TOTALIDAD) del pleno dominio por título de división horizontal. TÍTULO: Certificación administrativa, expedido por el/la Instituto Vivienda Fuerzas Armadas, el día 17 de marzo de 2008. Inscripción 1ª al Tomo 1825, Libro 411, folio 188.

CARGAS:

- afecciones fiscales caducadas, pendientes de cancelación

ASIENTOS PENDIENTES: NO hay documentos pendientes de despacho.



C.S.V.: 250005267724984F

WWW.REGISTRADORES.ORG

Pág. 2 de 4



INFORMACIÓN REGISTRAL

AVISO: Los datos consignados en la presente nota se refieren al 17/01/2023, antes de la apertura del diario.

PROTECCION DE DATOS DE CARACTER PERSONAL:

A los efectos del Reglamento General de Protección de Datos 2016/679 del Parlamento Europeo y del Consejo, de 27 de abril de 2016, relativo a la protección de las personas físicas en lo que respecta al tratamiento de datos personales y a la libre circulación de estos datos (en adelante, "RGPD"), queda informado:

- De conformidad con lo dispuesto en la solicitud de publicidad registral, los datos personales expresados en la misma han sido y serán objeto de tratamiento e incorporados a los Libros y archivos del Registro, cuyo responsable es el Registrador, siendo el uso y fin del tratamiento los recogidos y previstos expresamente en la normativa registral, la cual sirve de base legitimadora de este tratamiento.

- Conforme al art. 6 de la Instrucción de la Dirección General de los Registros y del Notariado de 17 de febrero de 1998, el titular de los datos queda informado que los mismos serán cedidos con el objeto de satisfacer el derecho del titular de la/s finca/s o derecho/s inscritos en el Registro a ser informado, a su instancia, del nombre o de la denominación y domicilio de las personas físicas o jurídicas que han recabado información respecto a su persona o bienes.-

- El periodo de conservación de los datos se determinará de acuerdo a los criterios establecidos en la legislación registral, resoluciones de la Dirección General de los Registros y del Notariado e instrucciones colegiales. En el caso de la facturación de servicios, dichos periodos de conservación se determinarán de acuerdo a la normativa fiscal y tributaria aplicable en cada momento. En todo caso, el Registro podrá conservar los datos por un tiempo superior a los indicados conforme a dichos criterios normativos en aquellos supuestos en que sea necesario por la existencia de responsabilidades derivadas de la prestación servicio.-

- La información puesta a su disposición es para su uso exclusivo y tiene carácter intransferible y confidencial y únicamente podrá utilizarse para la finalidad por la que se solicitó la información. Queda prohibida la transmisión o cesión de la información por el usuario a cualquier otra persona, incluso de manera gratuita.-

- De conformidad con la Instrucción de la Dirección General de los Registros y del Notariado de 17 de febrero de 1998 queda prohibida la incorporación de los datos que constan en la información registral a ficheros o bases informáticas para la consulta individualizada de personas físicas o jurídicas, incluso expresando la fuente de procedencia.-

En cuanto resulte compatible con la normativa específica y aplicable al Registro, se reconoce a los interesados los derechos de acceso, rectificación,



C.S.V.: 250005287F24984F

WWW.REGISTRADORES.ORG

Pág 2 de 4



INFORMACIÓN REGISTRAL

supresión, oposición, limitación y portabilidad establecidos en el RGPD citado, pudiendo ejercitarlos dirigiendo un escrito a la dirección del Registro. Del mismo modo, el usuario podrá reclamar ante la Agencia Española de Protección de Datos (AEPD): www.agpd.es. Sin perjuicio de ello, el interesado podrá ponerse en contacto con el delegado de protección de datos del Registro, dirigiendo un escrito a la dirección dpo@corpme.es



Este documento incorpora un sello electrónico para garantizar su origen e integridad creado por el REGISTRO PROPIEDAD DE CALATAYUD a día diecisiete de enero del dos mil veintitrés.



(*) C.S.V. : 250005287F24984F

Servicio Web de Verificación: <https://www.registradores.org/csv>

(*) Este documento tiene el carácter de copia de un documento electrónico. El Código Seguro de Verificación permite contrastar la autenticidad de la copia mediante el acceso a los archivos electrónicos del órgano u organismo público emisor. Las copias realizadas en soporte papel de documentos públicos emitidos por medios electrónicos y firmados electrónicamente tendrán la consideración de copias auténticas siempre que incluyan la impresión de un código generado electrónicamente u otros sistemas de verificación que permitan contrastar su autenticidad mediante el acceso a los archivos electrónicos del órgano u Organismo público emisor. (Art. 27.3 de la Ley 39/2015, de 1 de octubre, del Procedimiento Administrativo Común de las Administraciones Públicas.).



C.S.V.: 250005287F24984F

WWW.REGISTRADORES.ORG

Pág. 4 de 4



INFORMACIÓN CATASTRAL

I-50-201-007 F-6

SECRETARÍA DE ESTADO DE HACIENDA
DIRECCIÓN GENERAL DEL CATASTRO

CERTIFICACIÓN CATASTRAL DESCRIPTIVA Y GRÁFICA

Referencia catastral: 3483330XL1738S0012YG

DATOS DESCRIPTIVOS DEL INMUEBLE

Localización: AV PASCUAL MARQUINA 15 Es:11 Pl:03 Pt:IZ PORTAL 11 50300 CALATAYUD [ZARAGOZA]

Clase: Urbano

Uso principal: Residencial

Superficie construida: 109 m² **AÑO CONSTRUCCIÓN:** 1985

Valor catastral [2023]: 34.405,17 €

Valor catastral suelo: 8.458,26 €

Valor catastral construcción: 25.946,91 €

Titularidad

Apellidos Nombre / Razón social	NIF/NIE	Derecho	Domicilio fiscal
INSTITUTO DE VIVIENDA INFRAESTRUCTURA Y EQUIPAMIENTO DE LA DEFENSA	Q2801824J	100,00% de propiedad	CL ISAAC PERAL 32 28015 MADRID (MADRID)

Construcción

Esc./Plta./Prta.	Destino	Superficie m ²	Esc./Plta./Prta.	Destino	Superficie m ²
11/03/IZ	VIVIENDA	102		ELEMENTOS COMUNES	37

PARCELA CATASTRAL

Superficie gráfica: 611 m² **Parcela con varios inmuebles [division horizontal]** **Coefficiente de participación:** 8,3100 %

Este certificado refleja los datos incorporados a la Base de Datos del Catastro. Solo podrá utilizarse para el ejercicio de las competencias del solicitante.

Solicitante: MINISTERIO DE DEFENSA. INSTITUTO DE VIVIENDA, INFRAESTRUCTURA Y EQUIPAMIENTO DE LA DEFENSA

Finalidad: CONSULTA

Fecha de emisión: 23/01/2023

Hoja 1/2

Documento firmado con CSV y sello de la Dirección General del Catastro
 CSV: TSAZ08G00TW8TYDR | verificable en https://www.seccatastro.gob.es | Fecha de firma: 23/01/2023



MARIO JAVIER TALAVERA INIESTA - 2023-06-22 14:07:55 CEST, acción=Firma, cargo=SUBDIRECTOR GRAL. TÉCNICO Y DE ENAJENACIÓN, unidad=Subdirección General Técnica y de Enajenación, organización=INVIED
 ALVARO MATEO Y MILAN - 2023-06-22 13:10:12 CEST
 Puede comprobar la autenticidad de esta copia mediante CSV: OIP_NGXNIGP75EF335RTX9FNPTTJ4A9 en https://www.pap.hacienda.gob.es



MINISTERIO DE HACIENDA Y FUNCIÓN PÚBLICA

SECRETARÍA DE ESTADO DE HACIENDA

DIRECCIÓN GENERAL DEL CATASTRO

CERTIFICACIÓN CATASTRAL DESCRIPTIVA Y GRÁFICA

Referencia catastral: 3483330XL1738S0012YG

RELACION DE PARCELAS COLINDANTES

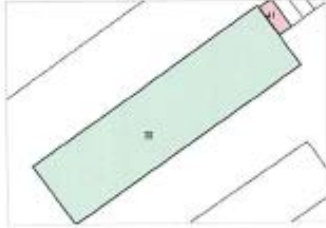

Referencia catastral: 3483341XL1738S0001QU

Localización: AV PASCUAL MARQUINA 15[D]
CALATAYUD [ZARAGOZA]

Titularidad principal

Apellidos Nombre / Razón social	NIF	Domicilio fiscal
AYUNTAMIENTO DE CALATAYUD	P8006700H	PZ COSTA 14 50300 CALATAYUD [ZARAGOZA]

Documento firmado con CSV y sello de la Dirección General del Catastro
CSV: T5AZD6G0T9Y0R (verificable en <https://www.sedecatastro.gob.es>) | Fecha de firma: 23/01/2023



Hoja 2/2

MARIO JAVIER TALAVERA INIESTA - 2023-06-22 14:07:55 CEST, acción=Firma, cargo=SUBDIRECTOR GRAL. TÉCNICO Y DE ENAJENACIÓN, unidad=Subdirección General Técnica y de Enajenación, organización=INVIED
ALVARO MATEO Y MILAN - 2023-06-22 13:10:12 CEST
Puede comprobar la autenticidad de esta copia mediante CSV: OIP_NGXNIGP75EF335RTX9FNPTTJ4A9 en <https://www.pap.hacienda.gob.es>

FOTOGRAFÍAS



Vista del portal nº 11 (Fachada principal)



Vista de la fachada posterior – Tres ventanas

MARIO JAVIER TALAVERA INESTA - 2023-06-22 14:07:55 CEST, acción=Firma, cargo=SUBDIRECTOR GRAL. TÉCNICO Y DE ENAJENACIÓN, organización=INVIED
ALVARO MATEO Y MILAN - 2023-06-22 13:10:12 CEST
Puede comprobar la autenticidad de esta copia mediante CSV: OIP_NGXNIGP75EF335RTX9FNNPTTJ4A9 en <https://www.pap.hacienda.gob.es>

FOTOGRAFIAS



Acceso al portal 11



Puerta acceso a la vivienda



Pasillo distribuidor



Dormitorio 1

MARIO JAVIER TALAVERA INESTA - 2023-06-22 14:07:55 CEST, acción=Firma, cargo=SUBDIRECTOR GRAL. TÉCNICO Y DE ENAJENACIÓN, unidad=Subdirección General Técnica y de Enajenación, organización=INVIED
ALVARO MATEO Y MILAN - 2023-06-22 13:10:12 CEST
Puede comprobar la autenticidad de esta copia mediante CSV: OIP_NGXNIGP75EF335RTX9FNNPTTJ4A9 en <https://www.pap.hacienda.gob.es>

MARIO JAVIER TALAVERA INESTA - 2023-06-22 14:07:55 CEST, acción=Firma, cargo=SUBDIRECCIÓN GRAL. TÉCNICO Y DE ENAJENACIÓN, unidad=Subdirección General Técnica y de Enajenación, organización=INVIED
ALVARO MATEO Y MILAN - 2023-06-22 13:10:12 CEST
Puede comprobar la autenticidad de esta copia mediante CSV: OIP_NGXNIGP75EF335RTX9FNNPTTJ4A9 en <https://www.pap.hacienda.gob.es>



Dormitorio 1 con armario empotrado



Dormitorio 2 con armario empotrado

MARIO JAVIER TALAVERA INIESTA - 2023-06-22 14:07:55 CEST, acción=Firma, cargo=SUBDIRECTOR GRAL. TÉCNICO Y DE ENAJENACIÓN, unidad=Subdirección General Técnica y de Enajenación, organización=INVIED
ALVARO MATEO Y MILAN - 2023-06-22 13:10:12 CEST
Puede comprobar la autenticidad de esta copia mediante CSV: OIP_NGXNIGP75EF335RTX9FNNPTTJ4A9 en <https://www.pap.hacienda.gob.es>



Cocina



Despensa cocina

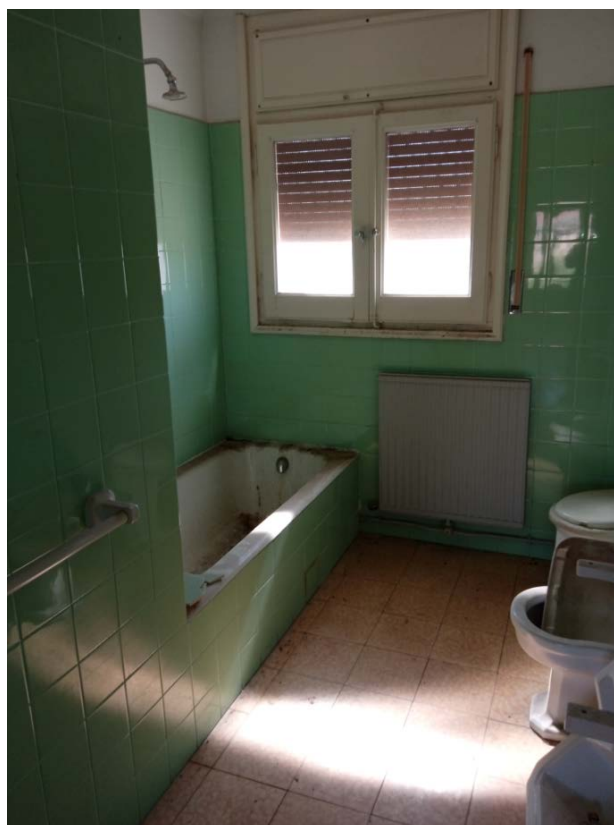

Baño

MARIO JAVIER TALAVERA INIESTA - 2023-06-22 14:07:55 CEST, acción=Firma, cargo=SUBDIRECTOR GRAL. TÉCNICO Y DE ENAJENACIÓN, unidad=Subdirección General Técnica y de Enajenación, organización=INVIED
ALVARO MATEO Y MILAN - 2023-06-22 13:10:12 CEST
Puede comprobar la autenticidad de esta copia mediante CSV: OIP_NGXNIGP75EF335RTX9FNNPTTJ4A9 en <https://www.pap.hacienda.gob.es>



Salón-comedor puerta acceso a cocina



Terraza



Vista del salón desde la cocina



Puerta acceso al salón desde distribuidor)